

LA PLATA, E- 2 FEB 2015

VISTO el expediente N° 5802-3701910/14 por el cual tramita la aprobación del CALENDARIO DE ACTIVIDADES DOCENTES 2015, con las acciones a realizar por las distintas dependencias y los servicios educativos de cada una de las Direcciones Docentes, y

CONSIDERANDO:

Que de las propuestas formuladas por las diferentes Direcciones, compatibilizadas entre sí, surgen las acciones a desarrollar en el año 2015;

Que a los efectos de facilitar la organización de dichas acciones y garantizar su implementación institucional en organismos dependientes de la Dirección General de Cultura y Educación, resulta necesario aprobar el CALENDARIO DE ACTIVIDADES DOCENTES por el período comprendido entre los meses ENERO – DICIEMBRE de 2015;

Que en uso de las facultades conferidas por el Art. 69 inciso w) de la Ley 13688, resulta viable el dictado del pertinente acto resolutivo;

Por ello;

**LA DIRECTORA GENERAL DE CULTURA Y EDUCACION
RESUELVE**

ARTICULO 1°: Aprobar el CALENDARIO DE ACTIVIDADES DOCENTES, para todas las Direcciones Técnico - Docentes, con vigencia desde el 1° de enero al 31

de diciembre del año 2015, cuyo texto obra como Anexo Único, que consta de veintinueve (29) folios y forma parte integrante de este acto administrativo.

ARTÍCULO 2º. Establecer que la presente Resolución será refrendada por el Subsecretario de Educación de este Organismo.

ARTICULO 3º: Registrar esta Resolución, que será desglosada para su archivo en la Dirección de Coordinación Administrativa, la que en su lugar agregará copia autenticada de la misma, comunicar a las Subsecretarías Administrativa y de Educación, al Consejo General de Cultura y Educación; notificar al Consejo Provincial de Educación y Trabajo, a las Direcciones Provinciales de Educación de Gestión Privada, de Gestión Educativa, de Política Socioeducativa, de Planeamiento, a las Direcciones de Nivel y Modalidad, a las Direcciones de Personal, de Tribunales de Clasificación, de Inspección General y por su intermedio a las Jefaturas de Región, Jefaturas Distritales e Inspectores de Enseñanza, de Gestión de Asuntos Docentes, a las Secretarías de Asuntos Docentes, a las Secretarías de Gestión de Asuntos Docentes y por su intermedio a quienes corresponda. Publicar, dar al Boletín Oficial e incorporar al Sistema de Información Normativa de la Provincia de Buenos Aires. Cumplido, archivar.



RESOLUCIÓN N°

104

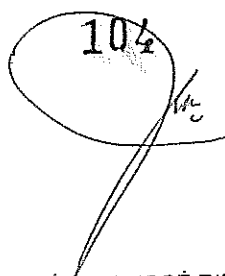

Dr. NÉSTOR JOSÉ RIBET
Subsecretario de Educación
Dirección General de Cultura y Educación
Provincia de Buenos Aires

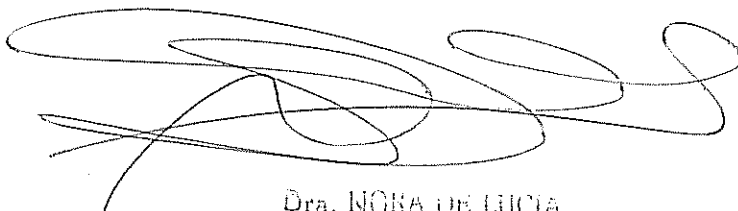

Dra. NORA DE LUCÍA
Directora General
de Cultura y Educación
Provincia de Buenos Aires

Corresponde al expediente N° /05802-370191/14

ANEXO UNICO

FECHA	ORGANISMOS INTERVINIENTES	ACCIONES
Durante todo el año	Dirección de Información y Estadística Direcciones Docentes Servicios Educativos	Actualización de Datos: altas, bajas y modificaciones en Cédula Escolar. Actualización del Registro de Matrícula.
	DIPREGEP Jefaturas de Región	Control de Aranceles Planillas F1.
	Dirección de Gestión de Asuntos Docentes Dirección de Tribunales de Clasificación Dirección Provincial de Tecnología de la Información Secretarías de Asuntos Docentes Tribunales de Clasificación Descentralizados Instituciones Educativas Docentes	Aplicación del Servicio de "Valoración Docente (Servado)" referido a los antecedentes y desempeño profesional de los Docentes de la Provincia de Buenos Aires en lo atinente al ejercicio de los derechos pautados por la Ley N°10579 y su reglamentación la Resolución N°4185/11.
	Dirección de Gestión de Asuntos Docentes Dirección de Tribunales de Clasificación Dirección de Inspección General Secretarías de Asuntos Docentes Tribunales de Clasificación Descentralizados Instituciones Educativas	Control de vacantes de Plantas Orgánico Funcionales Analíticas para las distintas acciones estatutarias.
05 de enero al 13 de	Unidad Educativa de Gestión Provincial	Implementación del Programa Escuelas Abiertas en Verano. Resolución N° 1644/14

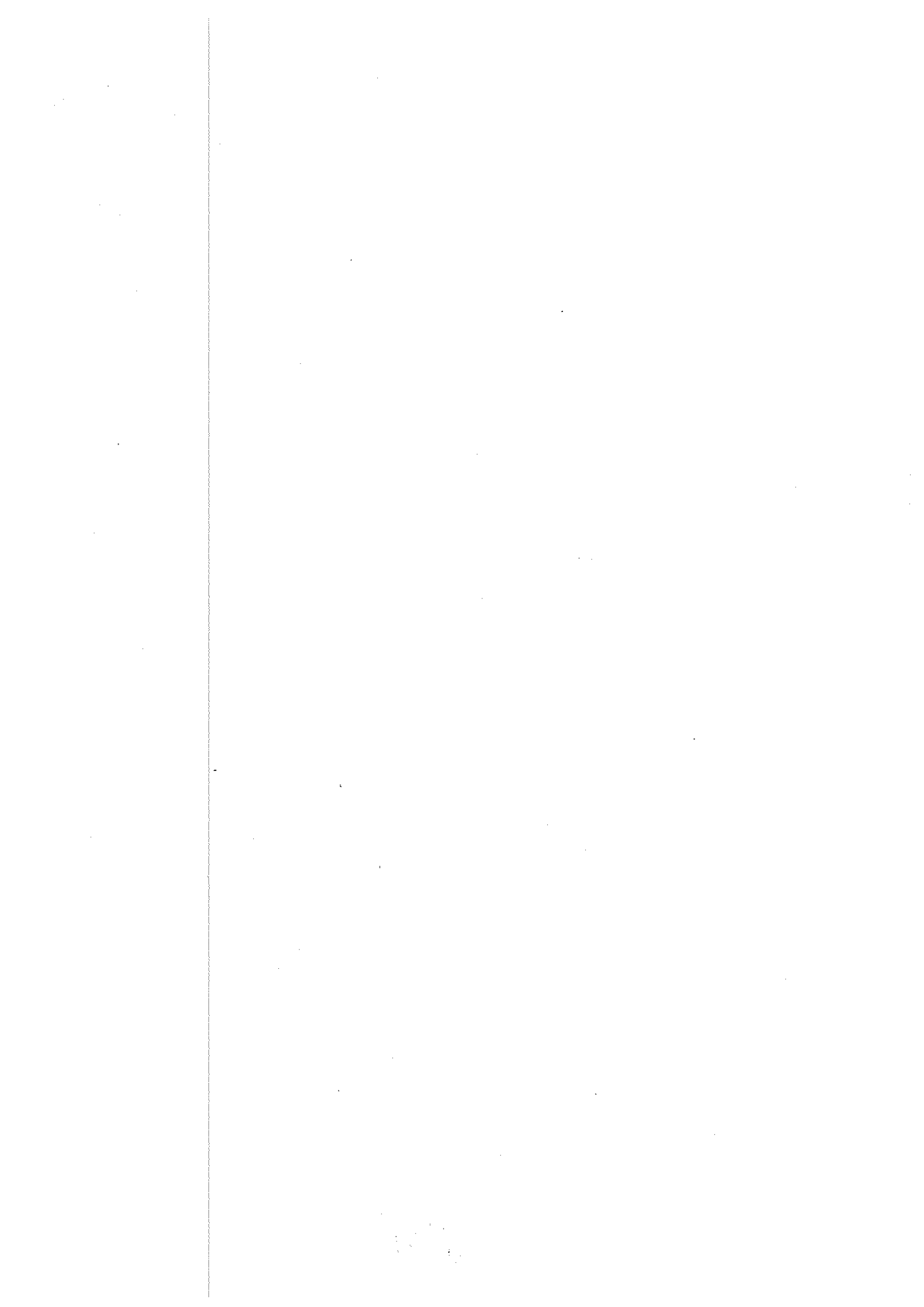

Corresponde al expediente N° /05802-370191/14

FECHA	ORGANISMOS INTERVINIENTES	ACCIONES
febrero	Dirección Provincial de Consejos Escolares Dirección Provincial de Educación Primaria Dirección Provincial de Educación Inicial Dirección de Psicología Comunitaria y Pedagogía Social Dirección Provincial de Educación Secundaria Dirección de Educación Especial Dirección de Educación Artística Dirección de Educación Física – Centros de Educación Física Dirección de Educación de Adultos (Contextos de encierro) Dirección de Inspección General Jefaturas Regionales y Distritales Unidades Educativas de Gestión Distrital Dirección de Gestión de Asuntos Docentes Secretarías de Asuntos Docentes	Designación de personal auxiliar y personal docente del programa.
05 de enero al 13 de febrero	Dirección de Educación Especial DIPREGEP Dirección de Gestión de Asuntos Docentes Dirección de Inspección General Jefaturas Distritales Dirección de Gestión de Asuntos Secretarías de Asuntos Docentes Docentes Instituciones Educativas	Inicio 1º período de continuidad de las Actividades para alumnos de Escuelas Especiales, no comprendidas en el Programa Escuelas Abiertas en Verano. Resolución N° 1743/14.
	Consejos Escolares Secretarías de Asuntos Docentes Instituciones Educativas	Designación de personal Auxiliar de Escuelas Abiertas en Verano. Resolución N° 1644/14. Designación de personal Docente de Escuelas Abiertas en Verano.
	Todas las Direcciones Docentes	Inicio de la licencia Anual Obligatoria para el personal Docente.

Corresponde al expediente N° /05802-370191/14

FECHA	ORGANISMOS INTERVINIENTES	ACCIONES
12 al 19 de enero	Dirección de Educación Especial Instituciones Educativas	Elevación Matrícula de continuidad de servicios de verano.
De febrero a diciembre	Dirección Provincial de Educación Superior Institutos Superiores Secretarías de Asuntos Docentes	Implementación Resolución 5886/03.
A partir del 02 de febrero	Dirección de Gestión de Asuntos Docentes Secretarías de Asuntos Docentes	Elaboración del Pre diseño del Proyecto Institucional de las Secretarías de Asuntos Docentes.
02 de febrero	Dirección Provincial de Educación Inicial DIPREGEP Dirección de Gestión de Asuntos Docentes Secretarías de Asuntos Docentes Jardines Maternales Experiencia de Salas Maternales en Secundaria	INICIO CICLO LECTIVO JARDINES MATERNALES Toma de posesión del personal Docente en sus respectivos destinos en JARDINES MATERNALES asignados por MAD 2014-2015
	Direcciones Docentes Dirección de Inspección General Instituciones Educativas	Comienza elaboración del Plan Anual 2015.
	Direcciones Docentes Dirección de Gestión Asuntos Docentes Dirección Tribunales de Clasificación Secretarías de Asuntos Docentes Tribunales de Clasificación Descentralizados Centros de Capacitación, información e investigación Educativas	Inicio de la actividad en dependencias oficiales en todos los niveles.
02 al 10 de febrero	Dirección de Educación Especial DIEPREGEP Dirección de Inspección General	Evaluación de la continuidad de las actividades para alumnos de Escuelas Especiales no comprendidas en el Programa Escuelas Abiertas en Verano, proyectos específicos ATDI, proyectos productivos de formación laboral y matrícula de alta complejidad.
02 al 10 de febrero	Jefaturas distritales Instituciones Educativas	Elevación a la Dirección Docente.

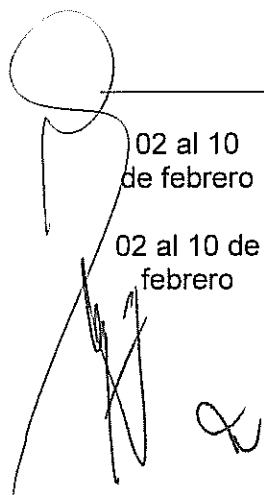

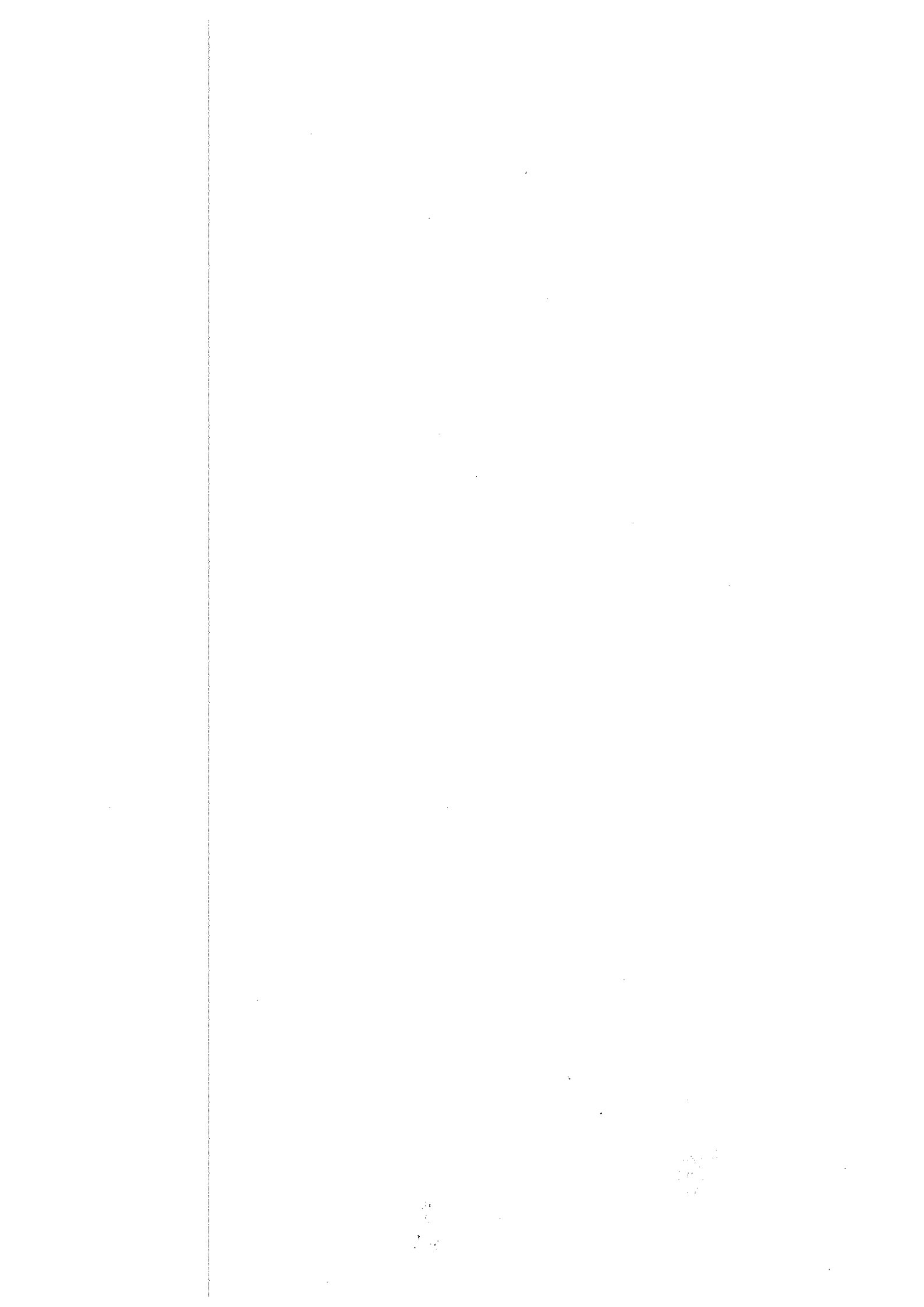

Corresponde al expediente N° /05802-370191/14

FECHA	ORGANISMOS INTERVINIENTES	ACCIONES
	Dirección Provincial de Gestión Educativa Dirección de Gestión de Asuntos Docentes Dirección de Tribunales de Clasificación Dirección de Inspección General Dirección de Concursos Docentes y Pruebas de Selección Secretarías de Asuntos Docentes Tribunales de Clasificación Descentralizados Jefaturas Regionales y Distritales	Realización de reuniones a fin de organizar el inicio del Ciclo Lectivo.
02 al 13 de febrero	Unidad Educativa de Gestión Provincial Dirección Provincial de Educación Inicial Dirección Provincial de Educación Primaria Dirección Provincial de Educación Secundaria Dirección de Educación Física Dirección de Educación Artística Dirección de Educación de Adultos Dirección de Psicología Comunitaria y Pedagogía Social Dirección de Educación Especial Dirección de Inspección General Jefaturas Regionales y Distritales Instituciones Educativas	Realización de cierre Institucional, Distrital y/o Provincial Programa Escuelas Abiertas en Verano. Resoluciones N° 1644/14 y N° 77/14.
18 al 25	Dirección Provincial de Educación Superior Institutos Superiores	Inscripción complementaria de aspirantes al ingreso 2015 a Carreras Docentes y Técnicas.
18 al 27 de febrero	Dirección de Formación Continua Centros de Capacitación, Información e Investigación Educativa	Elaboración del Plan Anual 2015. Elaboración del diagnóstico regional de capacitación y pre diseño del Proyecto Institucional de Centros de Capacitación, Información e Investigación Educativa

Corresponde al expediente N° /05802-370191/14

FECHA	ORGANISMOS INTERVINIENTES	ACCIONES
18 de febrero al 20 de marzo	Dirección Provincial de Educación Superior	Capacitación con el Nivel Central, para la difusión e implementación del Planeamiento Estratégico y Desarrollo Normativo 2015.
A partir del 18 de febrero	Dirección Provincial de Educación Superior	Análisis de la reorganización de Planta Orgánico Funcional. Redefinición y elaboración de acuerdos para el régimen académico institucional.
18 de febrero	Dirección de Información y Estadística Jefaturas de Región – DIPREGEP y Estatal Jefatura Distritales Inspectores de Enseñanza Servicios Educativos	Entrega de Formularios del Relevamiento Estadístico Final 2014.
	Dirección de Psicología Comunitaria y Pedagogía Social	Primera reunión de Mesa de Gestión Psicoeducativa. Se realizan los terceros jueves de cada mes durante todo el ciclo lectivo.
18 de febrero	Dirección Provincial de Educación Inicial Dirección Provincial de Educación Primaria Dirección Provincial de Educación Secundaria Dirección Provincial de Educación Superior Dirección Provincial de Educación Técnico Profesional Dirección de Educación Técnica Dirección de Educación Agraria Dirección de Educación de Adultos Dirección de Formación Profesional Dirección de Educación Especial Dirección de Educación Artística Dirección de Educación Física Dirección de Psicología Comunitaria y Pedagogía Social DIPREGEP Instituciones Educativas	Las instituciones educativas trabajan con Inspectores de Enseñanza en la construcción de diagnósticos institucionales para la definición del Proyecto Institucional correspondiente al ciclo lectivo 2015.
	Direcciones Docentes Dirección de Inspección General Instituciones Educativas	Inicio de Actividades Institucionales.

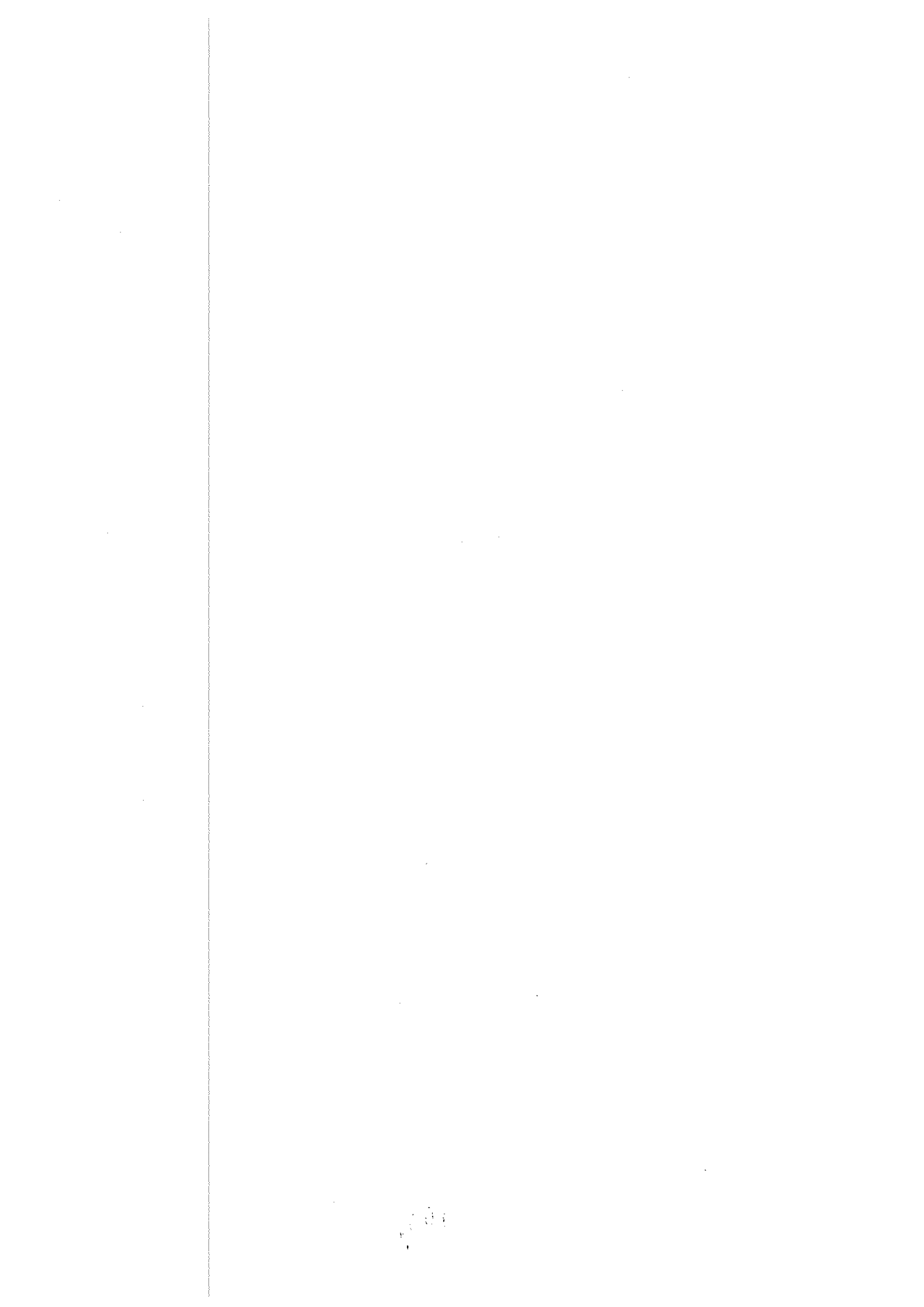

Corresponde al expediente N° /05802-370191/14

FECHA	ORGANISMOS INTERVINIENTES	ACCIONES
	Centros de Capacitación, Información e Investigación Educativa	
	Dirección Provincial de Educación Secundaria DIPREGEPE Dirección Provincial de Educación Técnico Profesional Dirección de Educación Técnica Dirección de Educación Agraria Dirección de Educación de Adultos (CENS) Escuelas de Educación Secundaria Especializadas en Arte Instituciones Educativas	Continuidad del proceso de Inscripción
	Dirección Provincial de Consejos Escolares Consejos Escolares Secretarías de Asuntos Docentes Direcciones Docentes Centros de Capacitación, Información e Investigación Educativa Instituciones Educativas	Elevación a los Consejos Escolares de las necesidades de personal de servicio
	Jefaturas Regionales Jefaturas Distritales Inspectores de Enseñanza Instituciones educativas	Inicio del diagnóstico regional, distrital y areal. Reuniones de trabajo a nivel área para la formulación de proyectos institucionales. Reuniones de equipo en las instituciones con el objeto de organizar el inicio del ciclo lectivo. Programación de acciones por el personal docente, previas al Inicio de clases. Orientación pedagógica.
	Dirección de Educación de Adultos Instituciones Educativas	Inicio de la Modalidad Semipresencial. Resolución 737/07.
18 al 26 de febrero	Dirección Provincial de Educación Secundaria Dirección Provincial de Educación Técnico Profesional Dirección de Educación Técnica Dirección de Educación Agraria Dirección de Educación Artística	Período de orientación y apoyo a estudiantes que deben presentarse ante Comisión Evaluadora. Resolución N° 587/11.

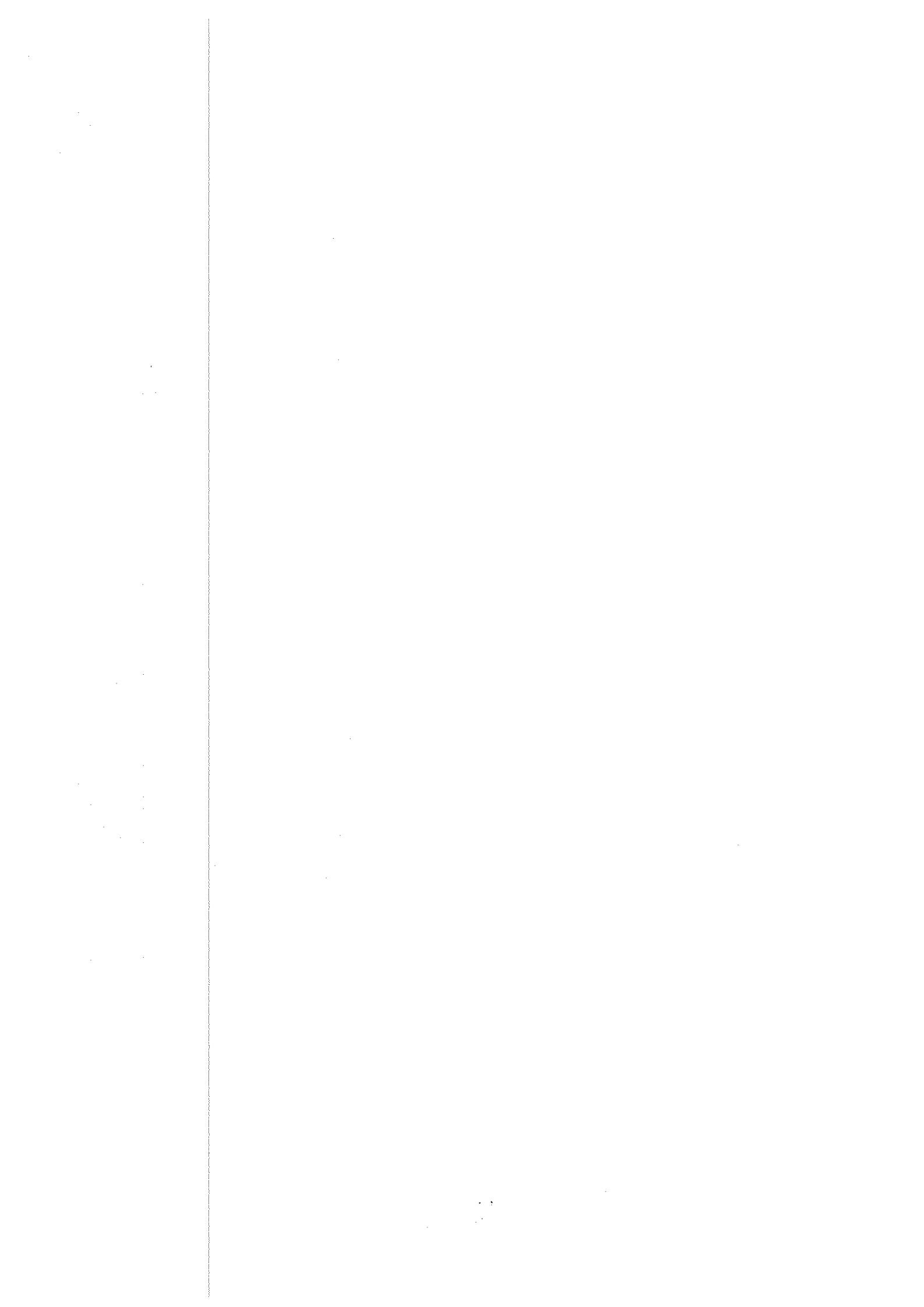

Corresponde al expediente N° /05802-370191/14

FECHA	ORGANISMOS INTERVINIENTES	ACCIONES
	DIPREGEP Instituciones Educativas	
	Dirección Provincial de Educación Secundaria Dirección Provincial de Educación Técnico Profesional Dirección de Educación Artística Dirección de Educación Técnica Dirección de Educación Agraria DIPREGEP Dirección de Educación de Adultos Dirección de Educación Artística Escuelas de Educación Secundaria Especializadas en Arte Instituciones Educativas	Recepción de solicitudes de Comisiones Evaluadoras turnos febrero-marzo (incluye completa nivel, equivalencias y pendientes de acreditación).
18 al 27 de Febrero	Dirección de Educación Artística Nivel Superior – Artística	Elevación de Cronograma de Exámenes a Inspectores de cada Institución – turno febrero-marzo
18 al 25 de febrero	Dirección Provincial de Educación Inicial DIPREGEP Instituciones Educativas	Período inicial de la inscripción complementaria de alumnos que permanecerá abierta todo el año.
	Dirección Provincial de Educación Superior Institutos Superiores	Elevación de cronograma de exámenes turno febrero-marzo a Inspectores de Enseñanza del Nivel.
18 de febrero al 6 de marzo	Dirección Provincial de Educación Secundaria Dirección Provincial de Educación Técnico Profesional Dirección de Educación Técnica Dirección de Educación Agraria Dirección de Educación Artística	Planificación Anual de las Acciones de los Consejos Académicos e interinstitucionales (CAI).
18 de febrero al 6 de marzo	Escuelas de Educación Secundaria Especializadas en Arte DIPREGEP Instituciones Educativas	

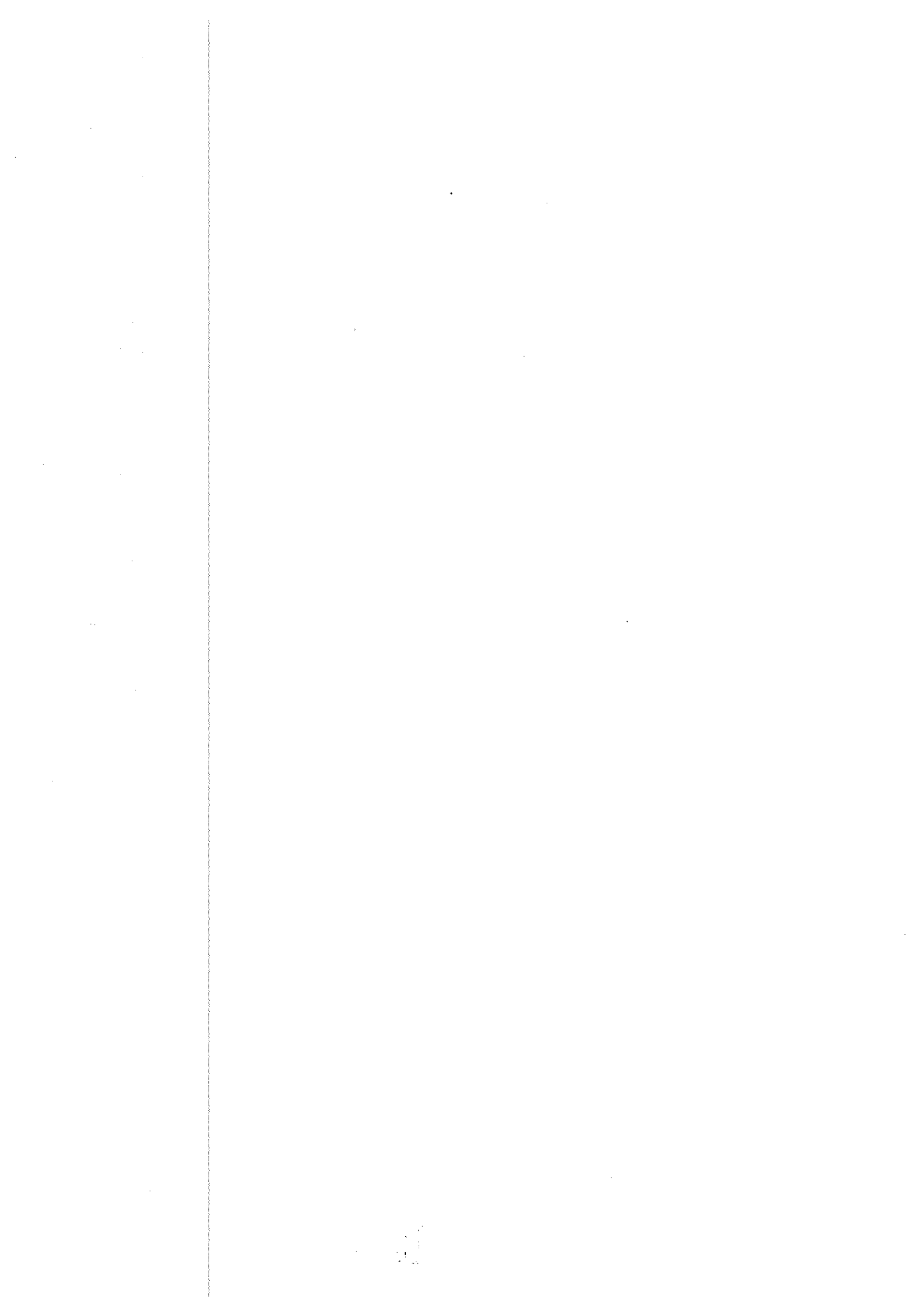

Corresponde al expediente N° /05802-370191/14

FECHA	ORGANISMOS INTERVINIENTES	ACCIONES
	Dirección Provincial de Educación Superior	Planificación Anual de los Consejos Académicos Institucionales (CAI)
18 de Febrero al 13 de Marzo	Dirección de Educación Artística Nivel Superior DIPREGEP Instituciones Educativas	Ratificación de inscripción diciembre 2014.
18 de febrero al 20 de marzo	Dirección Provincial de Educación Inicial Dirección Provincial de Educación Primaria Dirección Provincial de Educación Secundaria Dirección Provincial de Educación Superior Dirección Provincial de Educación Técnico Profesional Dirección de Educación Técnica Dirección de Educación Agraria Dirección de Educación de Adultos Dirección de Educación Especial Dirección de Educación Artística Dirección de Educación Física Dirección de Psicología Comunitaria y Pedagogía Social Dirección de Inspección General Dirección de Gestión de Asuntos Docentes Jefaturas Regionales Secretarías de Asuntos Docentes Jefaturas Distritales Inspectores de Enseñanza	Encuentros de Capacitación con el Nivel Central, para el trabajo y difusión de las líneas político-pedagógicas para la supervisión de las instituciones educativas de todos los niveles y modalidades.
18 de febrero al 27 de marzo	Dirección Provincial de Educación Superior DIPREGEP Institutos Superiores Instituciones Educativas	Implementación de acciones pedagógicas – didácticas para los ingresantes a las carreras docentes y técnicas 2015.
18 de febrero al 07 de abril	Dirección Provincial de Gestión Educativa DIPREGEP Direcciones de Nivel y Modalidades Dirección Provincial de Política Socio-Educativa	Reformulación del Planeamiento Educativo Regional (PER), Planeamiento Educativo Distrital (PED) y Proyecto Educativo de Supervisión (PES).

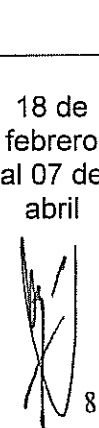



Corresponde al expediente N° /05802-370191/14

FECHA	ORGANISMOS INTERVINIENTES	ACCIONES
	Dirección Provincial de Consejos Escolares Dirección de Inspección General Dirección de Gestión de Asuntos Docentes Dirección de Tribunales de Clasificación Dirección de Formación Continua Jefes Regionales Jefes Distritales Inspectores de Enseñanza Secretarías de Asuntos Docentes Tribunales de Clasificación Descentralizados Coordinadores de Política Socio-Educativa Directores de Centros de Capacitación, Información e Investigación Educativa Consejos Escolares	
18 de febrero Al 04 de diciembre	Dirección de Gestión Asuntos Docentes Secretarías de Asuntos Docentes Dirección de Tribunales de Clasificación Instituciones Educativas Aspirantes	Inscripción Listados 108 A "in fine" de aspirantes a provisionalidades y suplencias. Inscripción Listados 108 B "in fine" a provisionalidades y suplencias, de acuerdo con las necesidades del distrito.
18 de febrero	Dirección de Formación Continua Centros de Capacitación, información e investigación Educativa	Inicio de acciones previstas por Equipos Técnicos Regionales
	Jefaturas Regionales Jefaturas Distritales Inspectores de Enseñanza Directores de Centros de Capacitación, Información e Investigación Educativa	1º mesa de Gestión Distrital / Regional de la Formación Continua.
18 al 27 de febrero	Dirección de Educación de Adultos (Cens)	Conformación Mesas Evaluadoras Disposición 60/12
18 al 27 de febrero	Dirección de Formación Continua	Difusión de normativa para la presentación de proyectos de Formación Continua Docente de instituciones inscriptas en la Red Provincial de

Corresponde al expediente N° /05802-370191/14

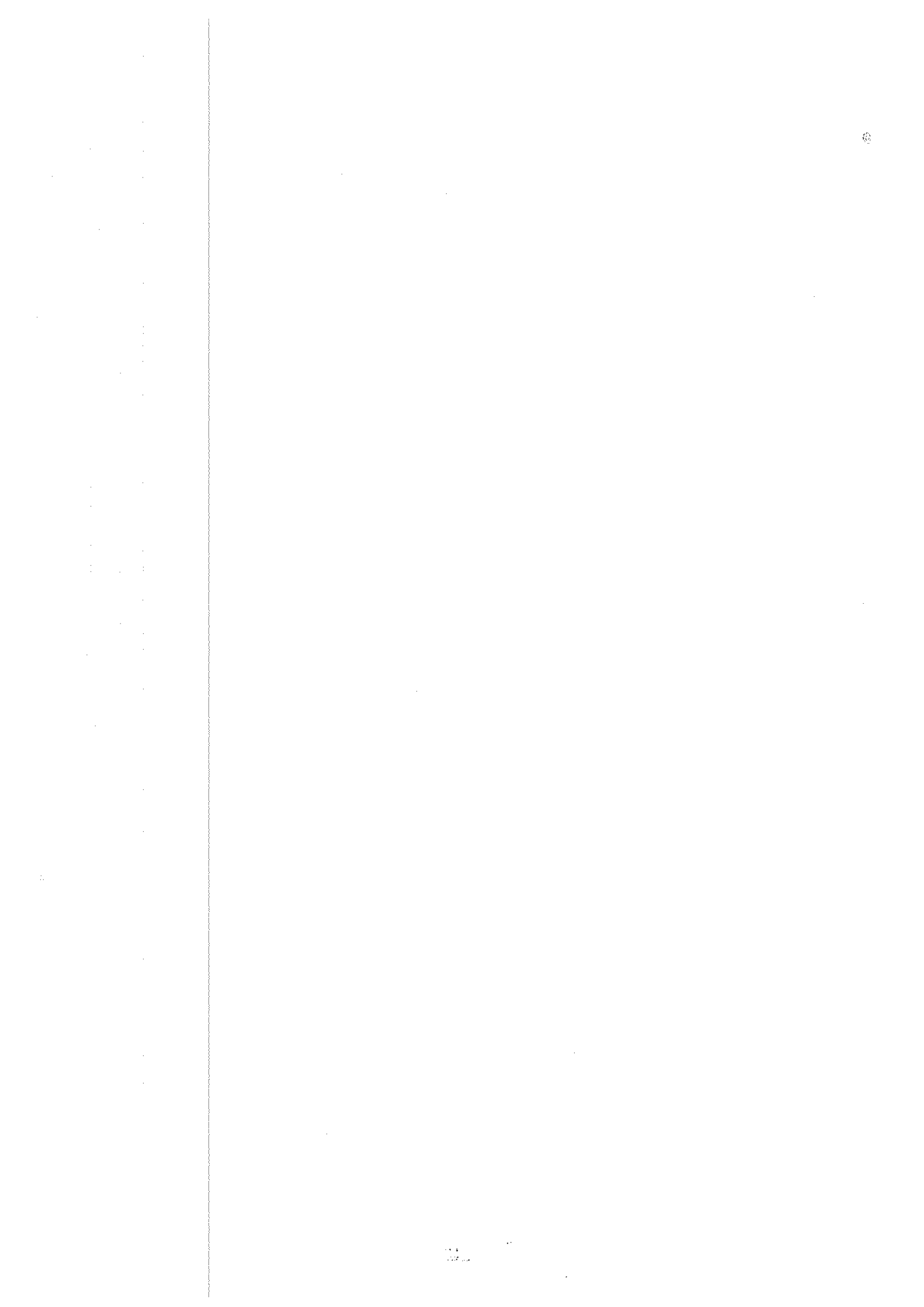
FECHA	ORGANISMOS INTERVINIENTES	ACCIONES
		Formación Continua Docente año 2015.
	Centros de Capacitación, información e investigación Educativa	Inicio de Acciones de Capacitación en Servicio.
	Inspectores del Nivel Superior de Gestión Pública (A1)	Recepción de certificados de Capacitación de instituciones oferentes externos inscriptas en la Red Provincial de Formación Continua Docente (códigos A,C,D)
	Inspectores del Nivel Superior de Gestión Privada (A2)	
	Directores de Centros de Capacitación, información e Investigación Educativa (C, D y E)	
18 al 26 de febrero	Dirección de Concursos Docentes y Pruebas de Selección	Difusión e inicio de acciones referidas al Cronograma para la cobertura de Cargos jerárquicos transitorios.
A partir del 18 de febrero	Dirección Provincial de Educación Técnico Profesional	Cursada para alumnos que no acrediten el Taller de Ciclo Básico
	Dirección de Educación Técnica	
	Dirección de Educación Artística Nivel Superior Artística	Inicio Inscripción de exámenes turno febrero-marzo
	Dirección Gestión de Asuntos Docentes	Otorgamiento de destino a reincorporaciones y Servicios Provisorios.
	Dirección de Tribunales de Clasificación	Designación de docentes provisionales y suplentes.
	Secretarías de Asuntos Docentes	
	Tribunales de Clasificación Descentralizados	
Del 18 de Febrero y durante todo el año	Dirección de Psicología Comunitaria y Pedagogía Social Centros Educativos Complementarios	Inscripción en Centros Educativos Complementarios.
18 al 27 de Febrero	Dirección de Educación Especial DIPREGEP Instituciones Educativas	Inicio 2º período de continuidad de las Actividades para alumnos de Escuelas especiales no comprendidas en el Programa Escuelas Abiertas en Verano
	Dirección Provincial de Educación Superior Institutos Superiores de Gestión Estatal y Privada.	Inscripción a turno de exámenes finales febrero – marzo.



Corresponde al expediente N° /05802-370191/14

FECHA	ORGANISMOS INTERVINIENTES	ACCIONES
18 al 27 de febrero	Dirección Provincial de Educación Secundaria Dirección Provincial de Educación Técnico Profesional Dirección de Educación de Adultos Dirección de Educación Técnica Dirección de Educación Agraria Dirección de Educación Artística Escuelas Secundarias Especializadas de Arte DIPREGEP CENS Instituciones Educativas	Evaluación ante Comisión Evaluadora turno febrero – marzo (incluye completa nivel, equivalencias y pendientes de acreditación)
	Dirección Provincial de Educación Primaria DIPREGEP Dirección de Psicología Comunitaria y Pedagogía Social –Centros Educativos Complementarios Instituciones Educativas	De 1º a 6º año Inicio período extendido de Enseñanza. Resolución N° 105714
	Dirección de Psicología Comunitaria y Pedagogía Social Jefaturas Regionales Jefaturas Distritales Inspectores de Enseñanza Dirección de Gestión de Asuntos Docentes Secretarías de Asuntos Docentes	Inicio del diagnóstico participativo areal y regional de los datos de Plantas Orgánico Funcionales Analíticas para la reasignación de los docentes integrantes de los Equipos de Distrito. Trabajo en equipo de los Inspectores de Enseñanza de la Modalidad y las Secretarías de Asuntos Docentes, en la Designación de personal Resolución 1039/01
18 al 27 de febrero	Dirección de Psicología Comunitaria y Pedagogía Social Centros Educativos Complementarios	Matriculación de alumnos. Organización del Servicio Alimentario.
	Dirección Provincial de Educación Técnico Profesional Dirección de Formación Profesional Centros de Formación Profesional	Promoción de la oferta de Formación Profesional en los servicios educativos y medios locales. Inscripción en los cursos.
18 de febrero al 06	Dirección Provincial del Educación Secundaria	Evaluación ante comisión evaluadora turno febrero – marzo (para todos los estudiantes con materias

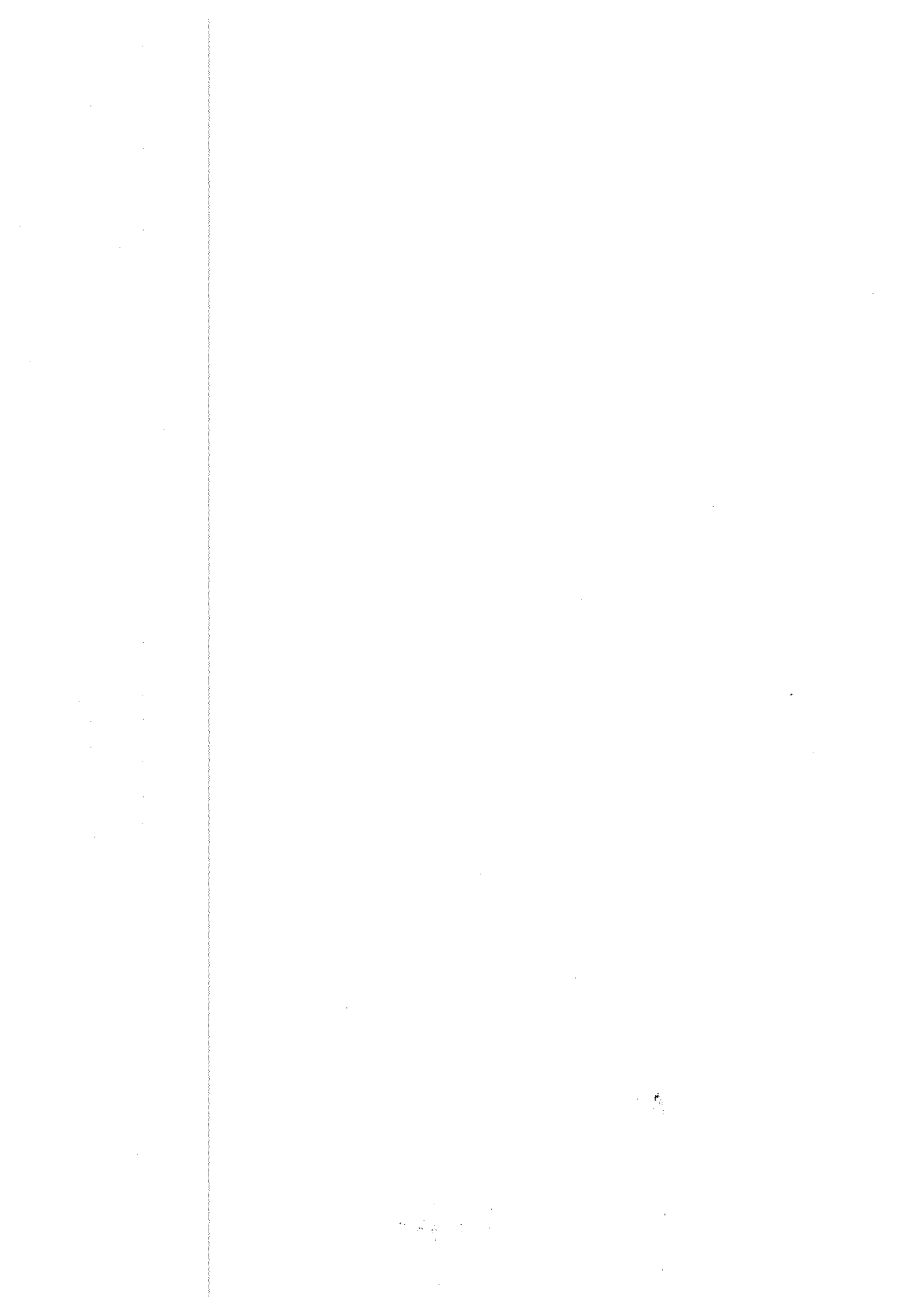

Corresponde al expediente N° /05802-370191/14

FECHA	ORGANISMOS INTERVINIENTES	ACCIONES
de marzo	DIPREGEP Dirección Provincial de Educación Técnico Profesional	pendientes de acreditación: completar curso, nivel, equivalencias y previas) independientemente de la cantidad de materias.
23 al 27 de febrero	Dirección Provincial de Educación Técnico Profesional Dirección de Formación Profesional Jefaturas Regionales Jefaturas Distritales Inspectores de Enseñanza Centros de Formación Profesional	Informe de cursos REALIZADOS y EGRESADOS 2014 de los Centros de Formación Profesional.
23 de febrero al 4 de marzo	Dirección Provincial de Educación Técnico Profesional Dirección Provincial de Educación Secundaria Dirección de Educación Técnica Dirección de Educación Agraria Dirección de Educación Artística Instituciones Educativas	Elaboración de Planificación de las materias, talleres y módulos (Anexo 5 Resolución N° 587/11).
23 de febrero al 06 de marzo	Dirección de Psicología Comunitaria y Pedagogía Social. Equipos Interdisciplinarios Distritales	Realización de los Primeros Encuentros de las RIEC y análisis de las tareas realizadas 2014. Priorización de acciones 2015.
23 de febrero al 20 de marzo	Dirección Provincial de Educación Superior Dirección de Educación Artística (Superior) DIPREGEP Institutos Superiores	Evaluación final de estudiantes turno febrero – marzo. Evaluación final de estudiantes de carreras a distancia.
A partir del 27 de febrero al 29 de abril	Dirección Provincial de Gestión Educativa Dirección de Concursos Docentes y Pruebas de Selección Direcciones Docentes Dirección de Gestión de Asuntos Docentes Dirección de Inspección General Secretarías de Asuntos Docentes Dirección de Formación Continua Instituciones Educativas	Convocatorias a Pruebas de Selección para la cobertura de cargos Jerárquicos Transitorios de los Item V al XIII. Conformación de Nóminas.
A partir del 27 de febrero	Dirección de Tribunales de Clasificación Direcciones Docentes	Propiciar el dictado de Actos Resolutivos de llamado a Concurso de Títulos, Antecedentes y Oposición. Confección del libro de matrícula.

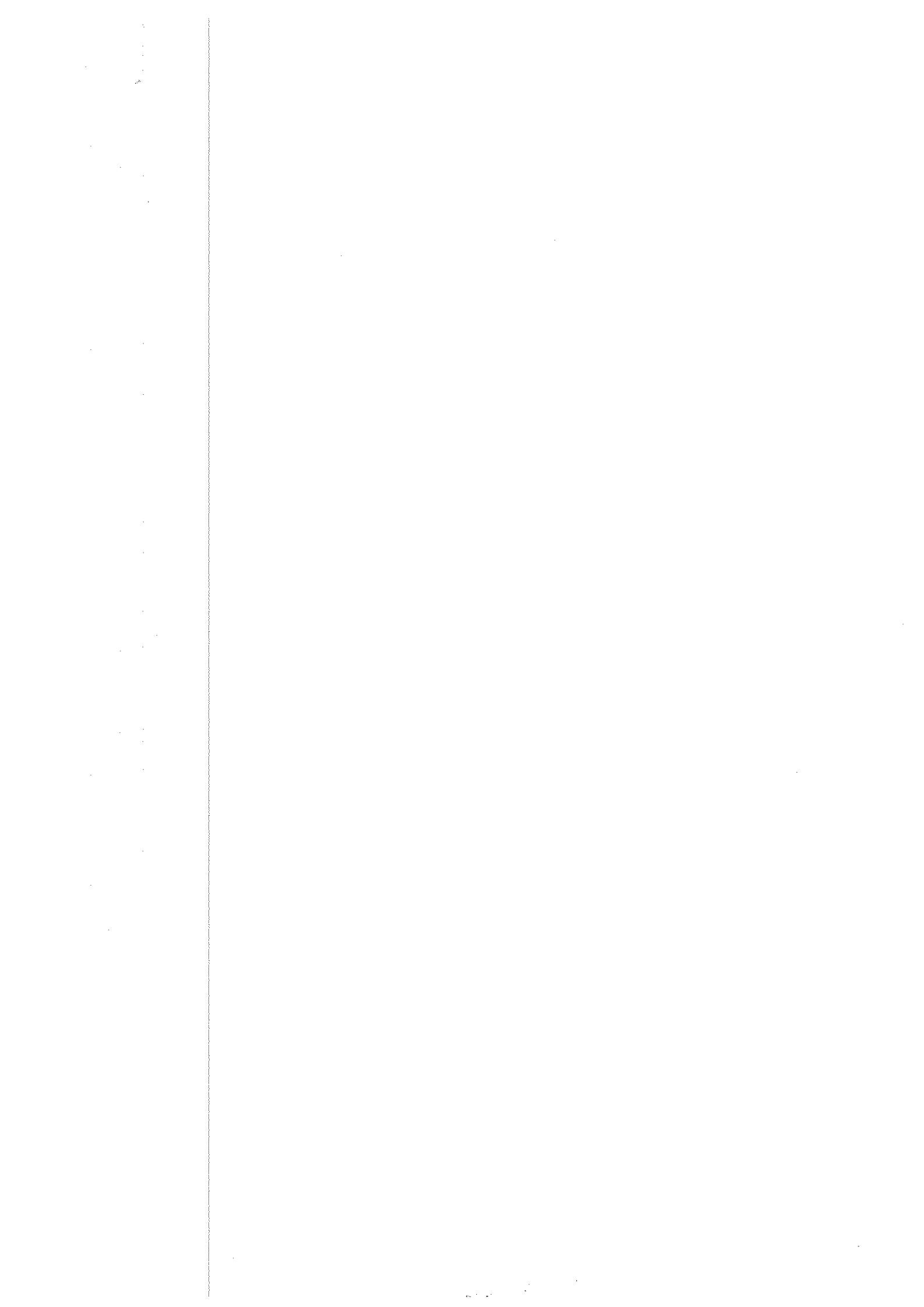

Corresponde al expediente N° /05802-370191/14

FECHA	ORGANISMOS INTERVINIENTES	ACCIONES
	Unidad Educativa de Gestión Provincial Dirección Provincial de Consejos Escolares Instituciones Educativas	Confección del Registro de Asistencia al comedor Escolar.
27 de Febrero	Direcciones Docentes Dirección de Inspección General Dirección de Tribunales de Clasificación Tribunales de Clasificación Descentralizados Dirección de Gestión de Asuntos Docentes Secretarías de Asuntos Docentes Instituciones Educativas	Toma de posesión del personal docente en sus respectivos destinos asignados por Movimiento Anual Docente y Acrecentamiento 2014/2015, Destinos Definitivos y Titulares interinos.
27 de febrero al 04 de marzo	Dirección de Educación Artística Escuelas de Educación Estética	Inscripción de alumnos para el Ciclo Lectivo 2015.
27 de febrero al 13 de marzo	Dirección de Formación Continua Centros de Capacitación, Información e Investigación Educativa	1º Encuentro del nivel central con Equipos Técnicos Regionales y directores de Centros de Capacitación e Investigación Educativa
	Inspectores del Nivel Superior de Gestión Estatal (A1) Inspectores del Nivel Superior de Gestión Privada (A2) Directores de Centros de Capacitación, Información e Investigación Educativa (C,D y E)	Firma de certificados de Instituciones oferentes externas.
27 de febrero al 27 de marzo	Dirección de Formación Continua Centros De Capacitación, Información e Investigación Educativa	Recepción de proyectos de capacitación de Instituciones de Capacitación Oferentes Externas
02 de marzo	Dirección Provincial de Educación Inicial Dirección Provincial de Educación Primaria Dirección de Educación Especial Dirección de Educación Artística (Escuelas de Estética)	INICIO DEL CICLO LECTIVO

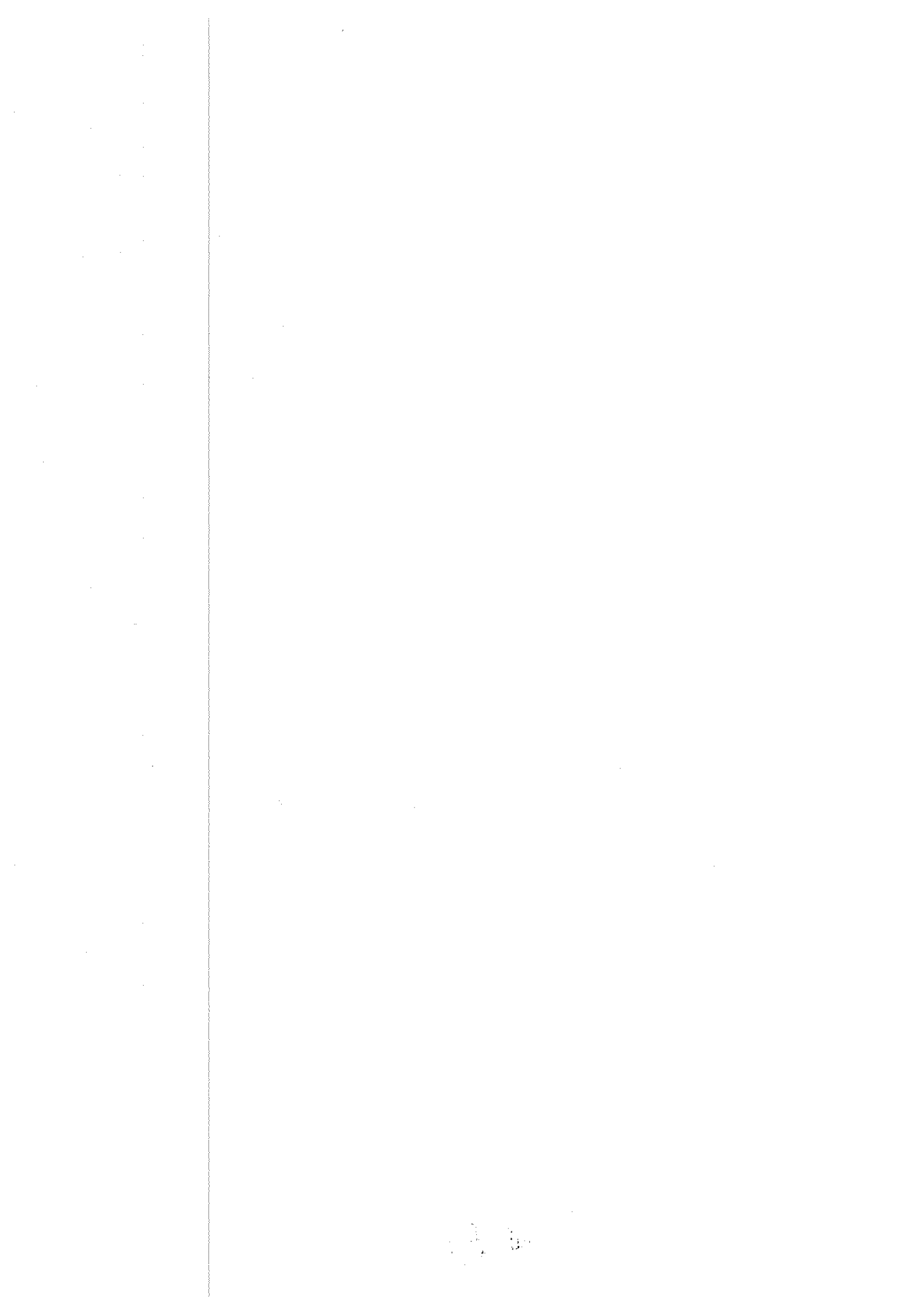

Corresponde al expediente N° /05802-370191/14

FECHA	ORGANISMOS INTERVINIENTES	ACCIONES
	Dirección de Educación Física Dirección de Psicología Comunitaria y Pedagogía Social Dirección de Educación de Adultos (Primaria) DIPREGEP (en los niveles y modalidades detallados ut-supra de Gestión Estatal) Instituciones Educativas	
	Dirección de Tribunales de Clasificación Dirección de Gestión de Asuntos Docentes Secretarías de Asuntos Docentes	Elevación reclamos de calificación docente año 2014 (último plazo)
02 al 06 de marzo	Dirección Provincial de Educación Secundaria. Dirección Provincial de Educación Técnico Profesional Dirección de Adultos Inspectores Jefes Distritales Inspectores de Educación Secundaria Inspectores de Educación de Adultos	Elaboración de los Proyectos Distritales de Espacio de Fortalecimiento de las Trayectorias Educativas. Determinación de sedes y horarios. Firma de acuerdos con los Directores involucrados.
02 al 09 de marzo	Dirección de Educación Física Centros de Educación Física	Elevación a la Dirección Docente Planilla N° 1 correspondiente al período Enero-Febrero.
02 al 09 de marzo	Dirección de Información y Estadística Jefaturas de Región – DIPREGEP y Estatal Jefaturas Distritales Servicios Educativos	Encuentros de Capacitación de referentes distritales y nivel central.
	Dirección Provincial de Educación Técnico Profesional Dirección de Formación Profesional Jefaturas Regionales Jefaturas Distritales Inspectores de Enseñanza Centros de Formación Profesional	Presentación del Proyecto Institucional de los Centros de Formación Profesional para el 2015.
	Dirección de Educación Artística Nivel Superior – Artística	Presentación de solicitudes de Equivalencias.



Corresponde al expediente N° /05802-370191/14

FECHA	ORGANISMOS INTERVINIENTES	ACCIONES
02 al 27 de marzo	Inspectores del Nivel Superior de Gestión Estatal (A1) Inspectores del Nivel Superior de Gestión Privada (A2) Directores de Centros de Capacitación, Información e Investigación Educativa (C, D y E)	Devolución de certificados de Instituciones Oferentes externos inscriptos en la Red Provincial de Formación Continua Docente (Códigos A;C;D;E)
	Dirección Provincial de Educación Primaria Jefaturas Regionales Jefaturas Distritales	Elevación de planillas de Promoción de alumnos 2014 y resumen Anexo II a la Dirección Educación. Primaria.
	Dirección de Psicología Comunitaria y Pedagogía Social Dirección Provincial de Educación Inicial Dirección de Educación Especial Dirección Provincial de Educación Primaria Dirección Provincial de Educación Secundaria Dirección Provincial de Educación Técnico Profesional Dirección de Educación Técnica Dirección de Educación Agraria DIPREGEP Inspectores de Enseñanza Instituciones Educativas	Relevamiento de alumnos carentes de documentación. Resolución de situaciones detectadas. Relevamiento de acceso a la Asignación Universal por Hijo
02 al 27 de marzo	Dirección de Educación Especial Jefaturas Regionales Jefaturas Distritales	Remisión <u>únicamente</u> de planilla resumen de calificación y promoción de alumnos.
09 de marzo	Dirección Provincial de Educación Secundaria Dirección Provincial de Educación Técnico Profesional Dirección de Educación Técnica Dirección de Educación Agraria Dirección de Educación Artística Dirección de Formación Profesional DIPREGEP (Educación Secundaria) Instituciones Educativas	INICIO CICLO LECTIVO DE EDUCACIÓN SECUNDARIA. Inicio del primer trimestre

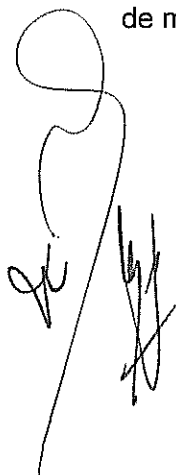

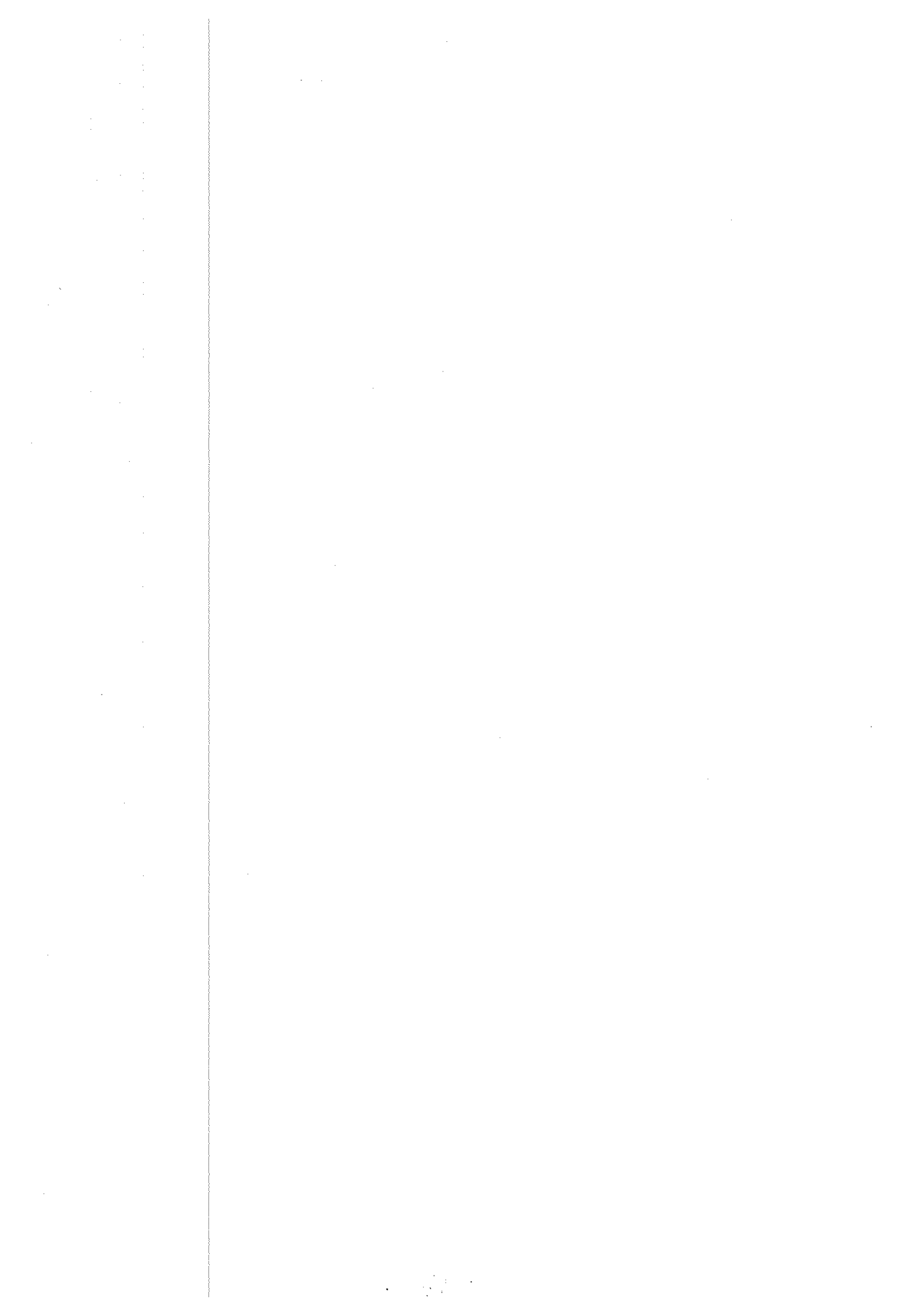

Corresponde al expediente N° /05802-370191/14

FECHA	ORGANISMOS INTERVINIENTES	ACCIONES
	Dirección de Educación de Adultos DEA – CENS	Inicio Primer cuatrimestre Plan Finalización Estudios Obligatorios 2 (Fin Es 2).
	Dirección Provincial de Educación Secundaria Dirección Provincial de Educación Técnico Profesional Dirección de Adultos Inspectores Jefes Distritales Inspectores y Directores de Educación Secundaria Inspectores y Directores (EPA y CENS) de Educación de Adultos	Inicio de los Espacios de Fortalecimiento de las trayectorias Educativas en 1° año de CENS, Secundarias con Bachillerato de Adultos y Bachillerato de Adultos de Orientación Tecnológico destinados a estudiantes de 15 a 17 años.
09 al 13 de marzo	Dirección Provincial de Educación Secundaria Dirección Provincial de Educación Técnico Profesional Dirección de Educación Agraria Dirección de Educación Técnica Dirección de Educación Artística DIPREGEP (Educación Secundaria) Instituciones Educativas	Comisión Evaluadora Adicional (Resolución 587/11 anexo 4 inciso 19 y modificatorias)
09 al 20 de marzo	Dirección de Educación de Adultos (Cens)	Taller Inicial de Integración y Diagnóstico
09 al 27 de marzo	Dirección Provincial de Gestión Educativa Dirección de Inspección General Dirección de Tribunales de Clasificación Jefaturas Regionales Jefaturas Distritales Inspectores de Enseñanza Instituciones Educativas	Análisis de Planta Orgánico Funcional tentativa 2015 de las Instituciones Educativas Confeción y elevación de Planta Orgánico Funcional de Inspectores 2015 para su conocimiento y posterior tratamiento en Dirección de Tribunales de Clasificación.
09 al 31 de marzo	Dirección Provincial de Gestión Educativa Dirección de Gestión de Asuntos Docentes	Exposición de los desempeños y calificaciones 2014 en el portal ABC. Presentación de reclamos ante la Institución Educativa.



Corresponde al expediente N° /05802-370191/14

FECHA	ORGANISMOS INTERVINIENTES	ACCIONES
	Dirección de Inspección General Jefaturas Distritales Instituciones Educativas	
13 de marzo	Dirección de Psicología Comunitaria y Pedagogía Social Centros Educativos Complementarios	Elevación de la Planilla de Revelamiento inicial de Centros Educativos Complementarios
16 de marzo	Dirección Provincial de Educación Superior Dirección de Educación Artística (Superior) DIPREGEP (Educación Superior) Instituciones Educativas	INICIO DE CLASES NIVEL SUPERIOR
	Dirección de Información y Estadística Jefaturas de Región DIPREGEP y Estatal Jefaturas Distritales Servicios Educativos	Cumplimentación de Relevamiento Inicial 2015 y carga web con información al13/03.
	Dirección de Tribunales de Clasificación	Inicia tratamiento de recursos de calificación de personal docente.
16 al 27 de marzo	Dirección de Tribunales Clasificación Tribunales de Clasificación Descentralizados Dirección de Gestión Asuntos Docentes Secretarías de Asuntos Docentes Inspectores de Enseñanza Instituciones Educativas Centros de Capacitación , Información e Investigación Educativa	Confeción y elevación de formulario SET3- Plantas Orgánico Funcionales y Plantas orgánicos Funcionales Analíticas 2015
25 de marzo	Dirección de Información y Estadística Jefaturas de Región – DIPREGEP y Estatal Jefaturas Distritales Servicios Educativos	Entrega de formularios del Relevamiento Inicial 2015. Confeción y remisión de planillas de altas y bajas de establecimientos. Actualización y envío de datos de Cédula Escolar.
25 de marzo al 01 de abril	Dirección Provincial de Educación Secundaria Dirección Provincial de Educación Técnico Profesional	Inscripción de alumnos para comisiones de Evaluaciones de abril (incluye completa nivel, equivalencias y previas).



Corresponde al expediente N° /05802-370191/14

FECHA	ORGANISMOS INTERVINIENTES	ACCIONES
	Dirección de Educación Técnica Dirección de Educación Agraria DIPREGEP (Educación Secundaria) Dirección de Educación de Adultos (CENS) Instituciones Educativas	
	Dirección Provincial de Educación Secundaria Dirección Provincial de Educación Técnico Profesional Dirección de Educación Técnica Dirección de Educación Agraria DIPREGEP (Educación Secundaria) Dirección de Educación de Adultos (CENS) Instituciones Educativas	Confeción y remisión a las Direcciones Educativas a través de las Jefaturas Distritales del resumen de informe de las comisiones evaluadoras de febrero – marzo y comisiones evaluadoras adicionales.
	Dirección de Educación Artística Nivel Superior – Artística	Resolución de solicitudes de equivalencias. Presentación a los Inspectores de Enseñanza de la Modalidad el PI y también del Plan Institucional de Educación de los Aprendizajes.
25 de marzo al 07 de abril	Dirección Provincial de Educación Superior Dirección de Educación Artística (Superior) DIPREGEP (Educación Superior) Instituciones educativas	Elevación a sede de Inspectores de Enseñanza Certificados de Estudios Finales.
27 de marzo	Jefaturas Regionales Jefaturas DIPREGEP Jefaturas Distritales Inspectores de Enseñanza Instituciones Educativas de todos los Niveles y Modalidades	Confeción de Matrícula Inicial con datos al 30 de marzo.
Durante el mes de abril	Dirección de Cooperación Escolar Todas las Direcciones Docentes Instituciones Educativas Centros de Capacitación , Información e Investigación Educativa	Establecimiento de fecha de asamblea ordinaria en reunión de Comisión de Asociación Cooperadora. Realización de convocatoria. Realización del cierre del ejercicio financiero 2013 - 2014 en reunión de Comisión directiva de Asociación Cooperadora. Elaboración, a cargo de los revisores de cuentas



Corresponde al expediente N° /05802-370191/14

FECHA	ORGANISMOS INTERVINIENTES	ACCIONES
		docentes de informe por escrito del balance 2013/2014.
01 al 08 de abril	Dirección de Educación de Adultos CENS Instituciones Educativas	Recepción solicitudes exámenes turno abril de alumnos que adeuden asignaturas para completar nivel o espacios curriculares.
	Dirección de Educación de Adultos CENS DIPREGEP- Bachilleratos de Adultos Instituciones Educativas	Evaluación ante comisión alumnos turno abril, alumnos que adeuden asignaturas o espacios curriculares para terminar el nivel.
01 al 10 de abril	Dirección Provincial de Educación Inicial Dirección Provincial de Educación Primaria Dirección Provincial de Educación Secundaria Dirección Provincial de Educación Técnico Profesional Dirección de Educación Técnica Dirección de Educación Agraria Dirección de Educación de Adultos Dirección de Educación Artística Dirección de Psicología Comunitaria y Pedagogía Social Dirección de Educación Especial Dirección de Educación Física DIPREGEP Jefaturas Regionales Jefaturas Distritales Inspectores de Enseñanza Escuelas Secundarias de Arte Instituciones Educativas Equipo de Orientación Escolar	Elevación de planilla única de relevamiento de alumnos integrados a las Direcciones Docentes a través de las jefaturas Distritales o Jefaturas Regionales.
01 al 14 de abril	Dirección Provincial de Educación Secundaria Dirección Provincial de Educación Técnico Profesional Dirección de Educación Técnica Dirección de Educación Agraria DIPREGEP (Educación secundaria) Instituciones Educativas	Evaluación ante Comisión Evaluadora, turno de abril (incluye completa nivel, equivalencias y pendientes de acreditación).



Corresponde al expediente N° /05802-370191/14

FECHA	ORGANISMOS INTERVINIENTES	ACCIONES
01 al 20 de abril	Dirección Provincial de Gestión Educativa DIPREGEP Dirección de Inspección General Jefes Regionales y Distritales Inspectores de Enseñanza Dirección de Gestión de Asuntos Docentes Secretarías de Asuntos Docentes Dirección de Tribunales de Clasificación Tribunales de Clasificación Descentralizados	Presentación del Plan Educativo Regional y Distrital.
	Dirección de Gestión de Asuntos Docentes Secretarías de Asuntos Docentes	Elaboración Proyecto Institucional en el marco del Planeamiento Educativo Regional y Distrital.
01 al 30 de abril	Dirección de Consejos Escolares Direcciones Docentes Consejo Escolar Instituciones Educativas Centros de Capacitación ; Información e Investigación Educativa Secretarías de Asuntos Docentes	Remisión planillas de altas y bajas de Bienes Patrimoniales
06 de abril	Dirección de Psicología Comunitaria y Pedagogía Social Equipo de Orientación Escolar	Presentación Proyectos integrados de intervención 2015.
06 de abril	Equipos Interdisciplinarios Distritales Jefaturas Regionales Jefaturas Distritales Inspectores de Enseñanza	Elevación a Inspector de Enseñanza que supervisa la Modalidad del Proyecto Integrado de Intervención, correspondiente a Equipo de Orientación Escolar/EID. Elevación a Inspector de Enseñanza que supervisa la Modalidad del Proyecto Educativo de Centros Educativos Complementarios. Elevación a Jefatura Distrital de datos de procesos y resultados de la Compensación 2014-2015 de los alumnos que concurren a Centros Educativos Complementarios.
06 al 10 de abril	Direcciones Docentes Dirección de Planeamiento Dirección Provincial de Gestión Educativa Dirección de Inspección General	Elevación de Matrícula Inicial 2015 con datos al 30 de marzo



Corresponde al expediente N° /05802-370191/14

FECHA	ORGANISMOS INTERVINIENTES	ACCIONES
	Jefaturas Regionales Jefaturas DIPREGEP Jefaturas Distritales Inspectores de Enseñanza Instituciones Educativas de todos los niveles y modalidades	
	Dirección Provincial de Educación Superior DIPREGEP (Educación Superior)	Presentación en establecimientos educativos de la Planificación anual docente por espacio curricular o Asignatura.
	Dirección Provincial de Educación Técnico Profesional Dirección de Formación Profesional Jefaturas Regionales Jefaturas Distritales Inspectores de Enseñanza Centros de Formación Profesional	Presentación documento información básica con corte al 31 de marzo de 2015.
	Dirección de Educación Física Inspectores de Enseñanza Instituciones Educativas Centros de Educación Física	Semana de la Actividad Física.
06 al 17 de abril	Dirección Provincial de Educación Superior DIPREGEP (Superior) Dirección de Educación Artística (Educación Superior)	Presentación de los Proyectos de Cátedra a las respectivas Direcciones de los Institutos Superiores de Formación Docente y Técnica. Elevación al Nivel Central de los respectivos Planes de Gobierno Institucional.
06 al 17 de abril	Institutos terciarios	Inscripción de aspirantes mayores de 25 años sin estudios cumplidos de Nivel Medio (Art. 7° Ley de Educación Superior). Elaboración del Relevamiento de la Matrícula Inicial 2015.
	Dirección de Inspección General Jefaturas Regionales y Distritales Inspectores de todos los niveles y modalidades	Presentación de Proyectos de Supervisión en las Jefaturas Distritales.
06 al 28 de abril	Comisiones Distritales de tratamiento de Plantas Orgánico Funcionales	Tratamiento Distrital de Plantas Orgánico Funcionales 2015

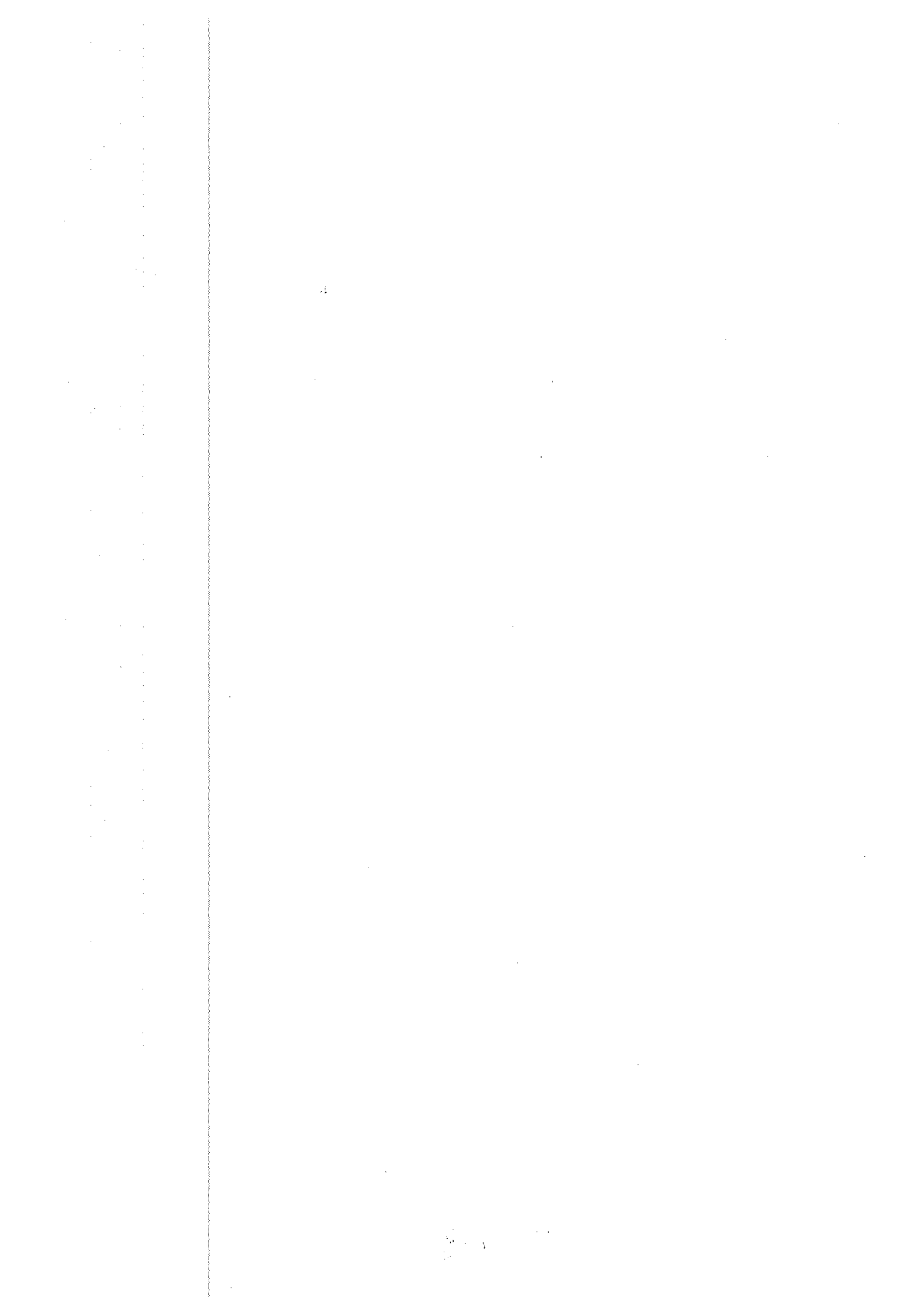

Corresponde al expediente N° /05802-370191/14

FECHA	ORGANISMOS INTERVINIENTES	ACCIONES
06 al 30 de abril	Dirección de Psicología Comunitaria y Pedagogía Social Jefaturas Regionales Jefaturas Distritales Inspectores de Enseñanza	Elevación de relevamiento de alumnos con repitencia, abandono interanual y reinscripción en el Nivel Primario y Secundario a través de la Jefaturas Distritales al Nivel Central. Relevamiento de Inscripción de egresados de 6° año del Nivel Primario en el Nivel Secundario.
	Dirección de Educación Especial Inspectores de Enseñanza Instituciones Educativas	Elevación de Proyectos innovadores y/o Propuestas de Investigación para el año en curso.
	Dirección Provincial de Educación Superior Dirección de Educación Artística (Educación Superior) DIPREGEP Instituciones Educativas	Elevación de Analíticos para su certificación, al Nivel Central. Elevación a Inspectores de Enseñanza de certificados de estudios finales - egresados turno marzo de 2015 y registro de egresados.
A partir del 13 de abril	Tribunales de Clasificación Descentralizados	Inicio de la Valoración de Inscripciones personales de Ingreso a la docencia 2015/2016.
13 al 21 de abril	Dirección de Personal Consejos Escolares Secretarías de Asuntos Docentes Instituciones Educativas Centros de Capacitación, Información e Investigación Educativa.	Elevación solicitud de asignaciones familiares.
	Dirección Provincial de Educación Secundaria Dirección Provincial de Educación Técnico Profesional Dirección de Educación Técnica Dirección de Educación Agraria DIPREGEP (Secundaria) Dirección de Educación de Adultos (CENS) Dirección de Psicología Comunitaria y Pedagogía Social Inspectores de Enseñanza Instituciones Educativas	Semana destinada a la revisión de los Acuerdos Institucionales de Convivencia en todas las escuelas secundarias.
13 de abril al 07 de agosto	Dirección de Tribunales de Clasificación Dirección de Gestión de Asuntos Docentes Dirección Provincial de Tecnología de	Difusión, inscripción a Ingreso a la Docencia Listado Oficial 2015/2016, a través del Servicio de Valoración de antecedentes Docentes o inscripción mediante la web. Carga y valoración de antecedentes por los

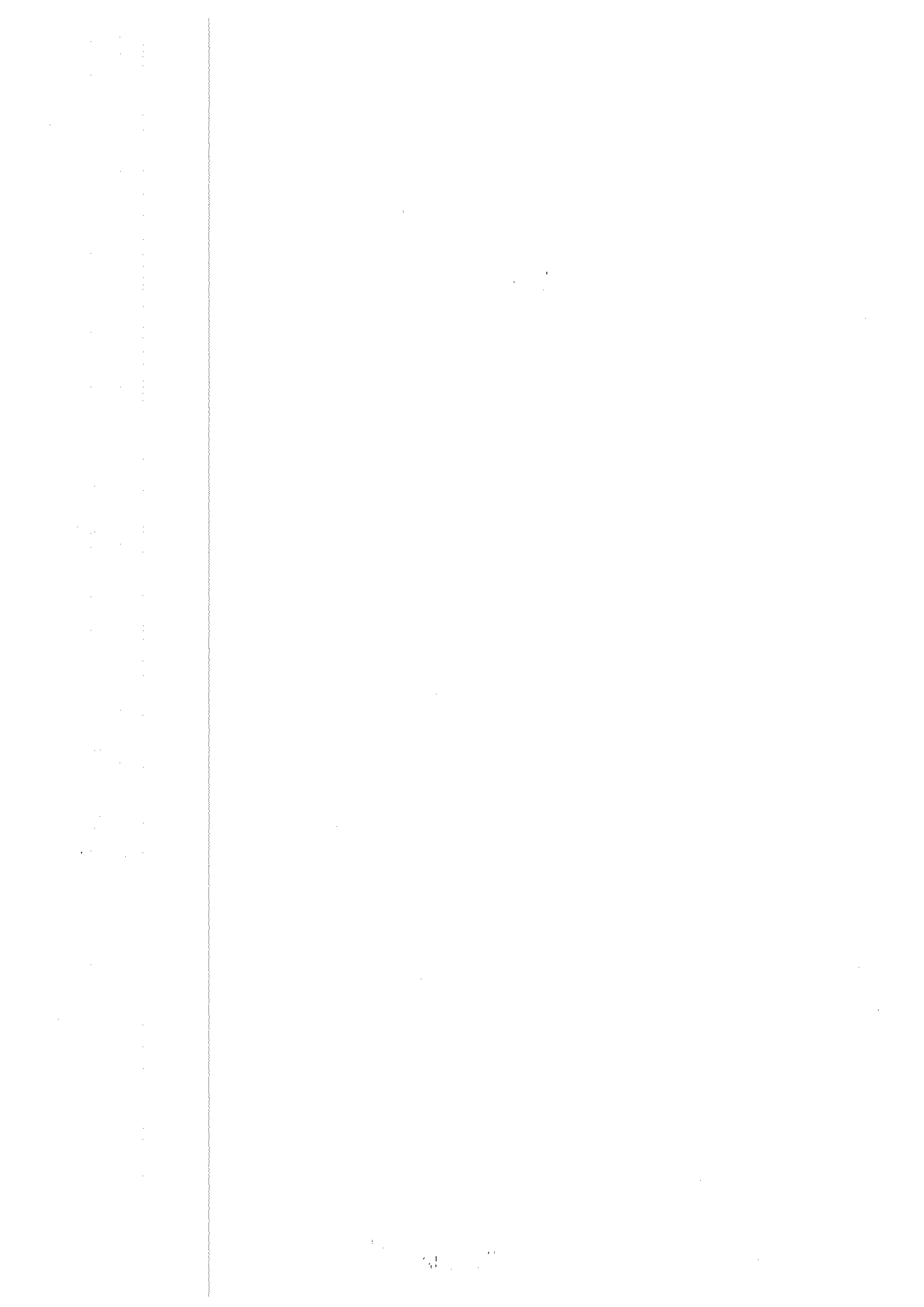

Corresponde al expediente N° /05802-370191/14

FECHA	ORGANISMOS INTERVINIENTES	ACCIONES
	la Información Secretarías de Asuntos Docentes Instituciones Educativas Aspirantes	Tribunales de Clasificación Descentralizados.
20 de abril	Centros de Capacitación, Información e Investigación Educativa	Reunión de Comisiones Directivas de Comisiones Cooperadoras para el cierre de ejercicio financiero 2013-2014
20 al 30 de abril	Dirección Provincial de Educación Superior Institutos Superiores	Elaboración definitiva de Planta Orgánica Funcional – Planta Orgánica Funcional Analítica 2015 al Nivel Central.
22 de abril al 27 de mayo	Dirección de Educación Artística Nivel Superior Artística Escuelas de Educación Estética Escuelas de Educación Secundaria Especializadas en Arte	Elevación de Planta Orgánica Funcional-Planta Orgánica Analítica 2015 definitiva al Nivel Central. Tratamiento Centralizado
24 de abril	DIPREGEP Instituciones Educativas	Vence el plazo de presentación de nuevos Planes
27 al 30 de abril	Dirección Provincial de Educación Secundaria Dirección Provincial de Educación Técnico Profesional Dirección de Educación Técnica Dirección de Educación Agraria DIPREGEP (Secundaria) Dirección de Educación de Adultos (CENS) Instituciones Educativas	Inscripción para comisiones evaluadoras de mayo (incluye completa nivel, equivalencias y previas). La no inscripción no anula la posibilidad de presentarse ante comisión evaluadora.
29 de abril	Dirección de Información y Estadística Jefaturas de Región DIPREGEP y Estatal Jefaturas Distritales Servicios Educativos	Cumplimentación de Cuadernillos de Relevamiento Anual 2015 y carga web (RA).
04 de mayo	Dirección Provincial de Educación Inicial Dirección Provincial de Educación Primaria Dirección Provincial de Educación Secundaria	Comienzo de las acciones de articulación de las Direcciones Provinciales de Educación Inicial, Primaria y Secundaria y Psicología Comunitaria y Pedagogía Social (Centros Educativos Complementarios) en el marco de la continuidad de las trayectorias escolares.

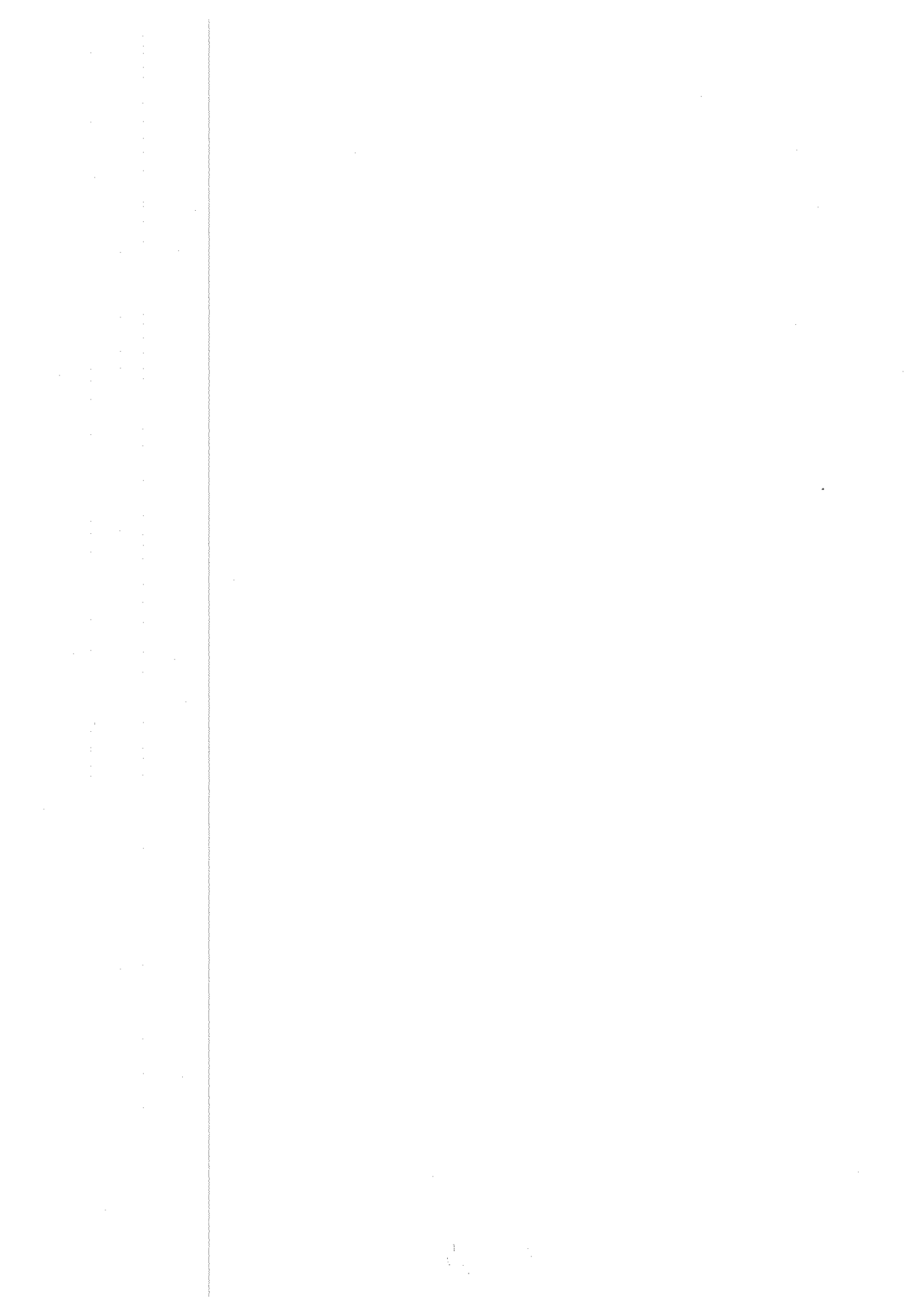

Corresponde al expediente N° /05802-370191/14

FECHA	ORGANISMOS INTERVINIENTES	ACCIONES
	Inspectores de Enseñanza Servicios Educativos	
04 al 08 de mayo	Dirección de Educación Física Inspectores de Enseñanza Centros de Educación Física	Elevación a la Dirección Docente de Planilla N° 1 correspondiente al período Marzo-Abril.
04 al 15 de mayo	Dirección Provincial de Educación Superior Institutos Superiores	Presentación de solicitudes de equivalencias de materias. Inscripción y evaluación para exámenes de graduación última materia.
04 al 18 de mayo	Dirección de Gestión de Asuntos Docentes - Departamento Puntaje Docente Dirección provincial de Tecnología de la Información Secretarías de Asuntos Docentes Jefaturas Regionales Jefaturas Distritales Inspectores de Enseñanza Instituciones Educativas Centros de Capacitación, Información e Investigación Educativa	Notificación del puntaje anual docente titular 2015.
	Dirección de Cooperación Escolar Instituciones Educativas Centros de Capacitación, Información e Investigación Educativa Todas las Direcciones Docentes	Exhibición del Padrón de socios de acuerdo a lo establecido por el Estatuto de la Asociación Cooperadora.
04 al 22 de mayo	Dirección Provincial de Educación Superior DIPREGEP Instituciones Educativas	Resolución y notificación de los respectivos pedidos de equivalencias.
	Tribunales de Clasificación Descentralizados	Tratamiento de Plantas Orgánico Funcionales 2015 y posterior remisión a la Dirección de Tribunales de Clasificación.
04 al 29 de mayo	Dirección Provincial de Educación Superior Dirección de Tribunales de Clasificación	Iniciación del Tratamiento centralizado /descentralizado de Planta Orgánica Funcional – Planta Orgánica Analítica 2015

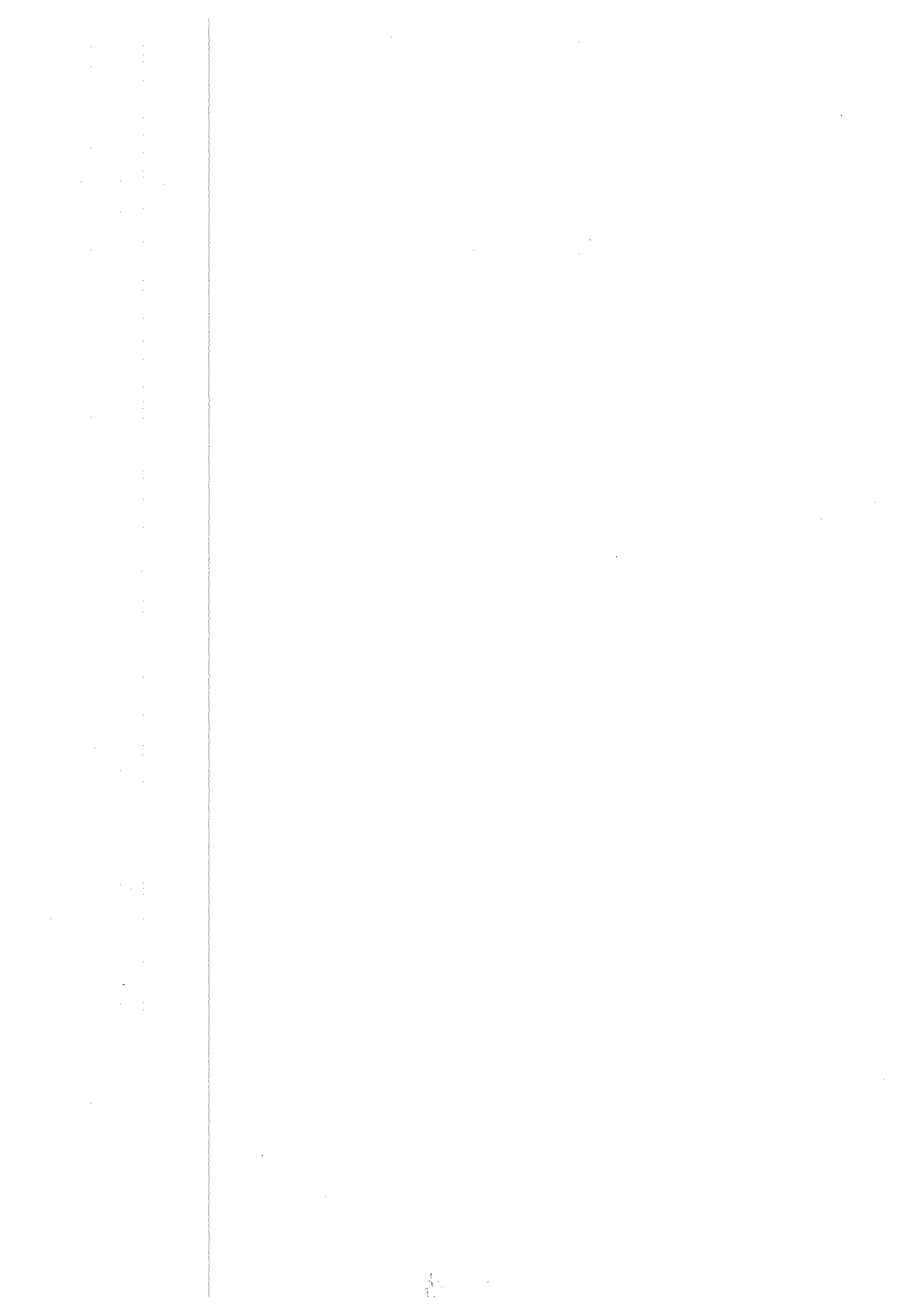

Corresponde al expediente N° /05802-370191/14

FECHA	ORGANISMOS INTERVINIENTES	ACCIONES
	Comisiones Distritales de Plantas Orgánicas Funcionales Tribunales de Clasificación Descentralizados	Remisión de Planta Orgánica Funcional y Planta Orgánica Analítica al Tribunal Descentralizado. Convalidación del Tratamiento de Planta Orgánica Funcional y posterior envío a las Direcciones Docentes.
	Dirección Provincial de Educación Técnico Profesional Dirección de Formación Profesional Mesas Distritales del COPRET – – Unidad Educativa de Gestión Distrital (UEGD) Jefaturas Regionales Jefaturas Distritales Inspectores de Enseñanza Directores de Centros de Formación Profesional	Tratamiento en Mesa Distrital (COPRET- MESA DISTRITAL) e Informe a la Dirección de Formación Profesional sobre la ejecución de los cursos planificados y su vinculación con las metas propuestas
11 de mayo	Dirección de Información y Estadística Jefaturas de Región DIPREGEP y Estatal Jefaturas Distritales Servicios Educativos Centros de Capacitación, Información e Investigación Educativa	Entrega de Cuadernillos de Relevamiento Anual 2015
11 al 15 de mayo	Dirección Provincial de Educación Secundaria Dirección Provincial de Educación Técnico Profesional Dirección de Educación Técnica Dirección de Educación Agraria Dirección de Educación de Adultos Instituciones Educativas	Evaluación ante Comisión Evaluadora turno de mayo (incluye completa nivel, equivalencias y previas).
14 de mayo al 29 de mayo	Dirección de Gestión de Asuntos Docentes – Departamento Puntaje Docente Secretarías de Asuntos Docentes Instituciones Educativas	Recepción de reclamos de Puntaje Anual Docente 2015 y elevación a Secretarías de Asuntos Docentes.
18 de mayo	Dirección Provincial de Educación Superior Dirección de Educación Artística (Educación Superior) Instituciones	Vence el plazo de entrega de documentación completa, del alumno ingresante.

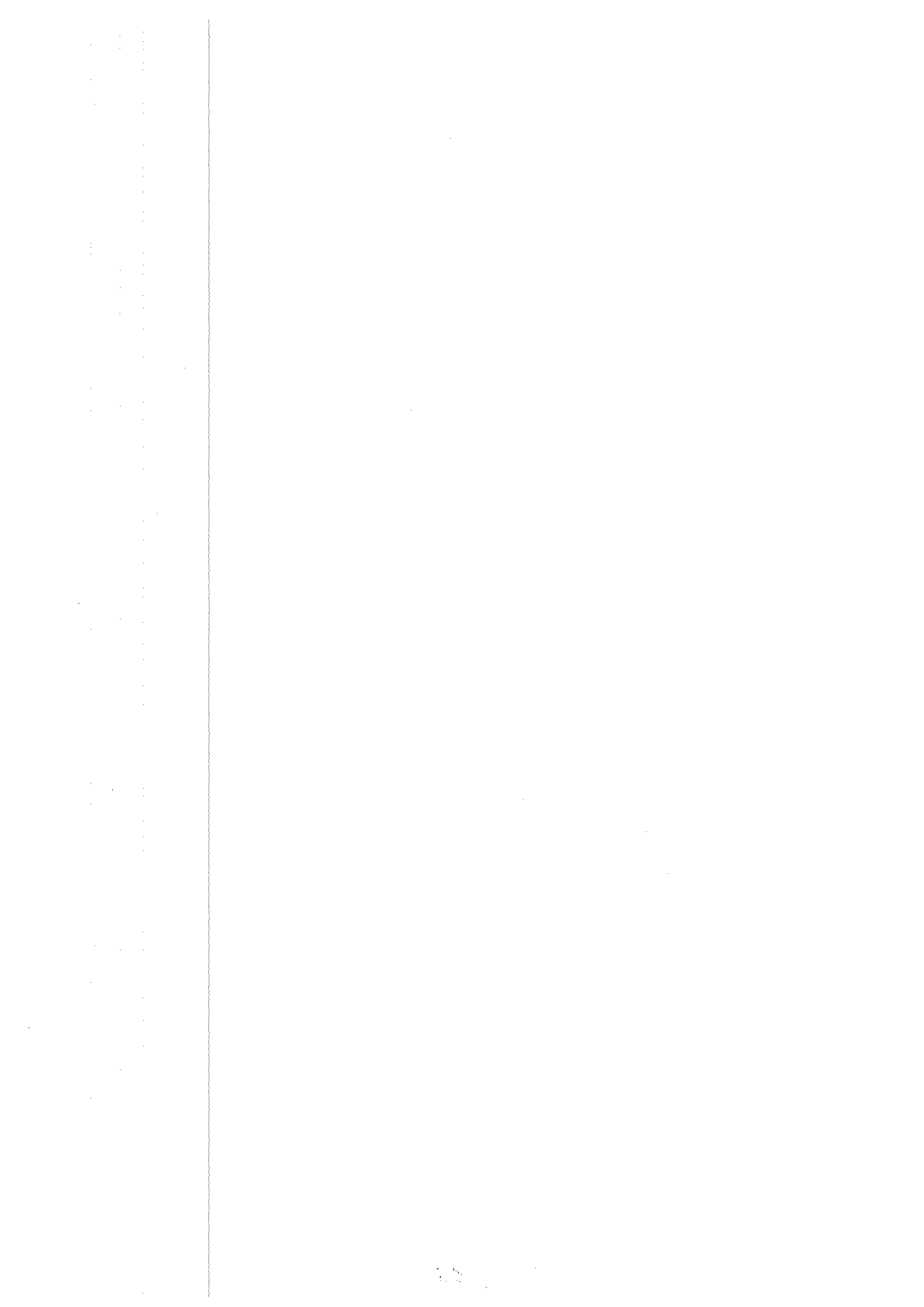

Corresponde al expediente N° /05802-370191/14

FECHA	ORGANISMOS INTERVINIENTES	ACCIONES
	Educativas	
18 al 26 de mayo	Dirección de Psicología Comunitaria y Pedagogía Social Equipo de Orientación Escolar	Participación y aporte de criterios de evaluación para el primer informe de calificación
18 al 29 de mayo	Instituciones Educativas Todas las Direcciones Docentes Centros de Capacitación, Información e Investigación Educativa	Realización Asamblea Anual Ordinaria Asociaciones Cooperadoras. Renovación de autoridades de la Comisión Directiva y tratamiento del Balance Anual.
26 de mayo	DIPREGEP	Presentación y elevación de proyectos especiales (extensión - investigación) para su evaluación en el Consejo General de Cultura y Educación.
26 de mayo	Dirección Provincial de Educación Primaria DIPREGEP (Educación Primaria) Instituciones Educativas	Calificación de alumnos, primer informe.
	Dirección de Formación Continua Centros de Capacitación, Información e Investigación Educativa	Elevar a la Dirección de Formación Continua información estadística de matrícula atendida.
27 al 29 de mayo	Dirección de Tribunales de Clasificación. Tribunales de Clasificación Descentralizados	Elevación del tratamiento de la Planta Orgánico Funcional a la Dirección de Tribunales de Clasificación
A partir del 29 de mayo	Dirección de Gestión de Asuntos Docentes - Departamento Puntaje Docente Secretarías de Asuntos Docentes Instituciones Educativas	Tratamiento de reclamos Puntaje Anual Docente 2015 en Secretarías de Asuntos Docentes y notificación.
29 de mayo	Dirección Provincial de Educación Inicial Dirección Provincial de Educación Primaria Dirección Provincial de Educación	Planilla "A" de Relevamiento de situaciones de conflicto.

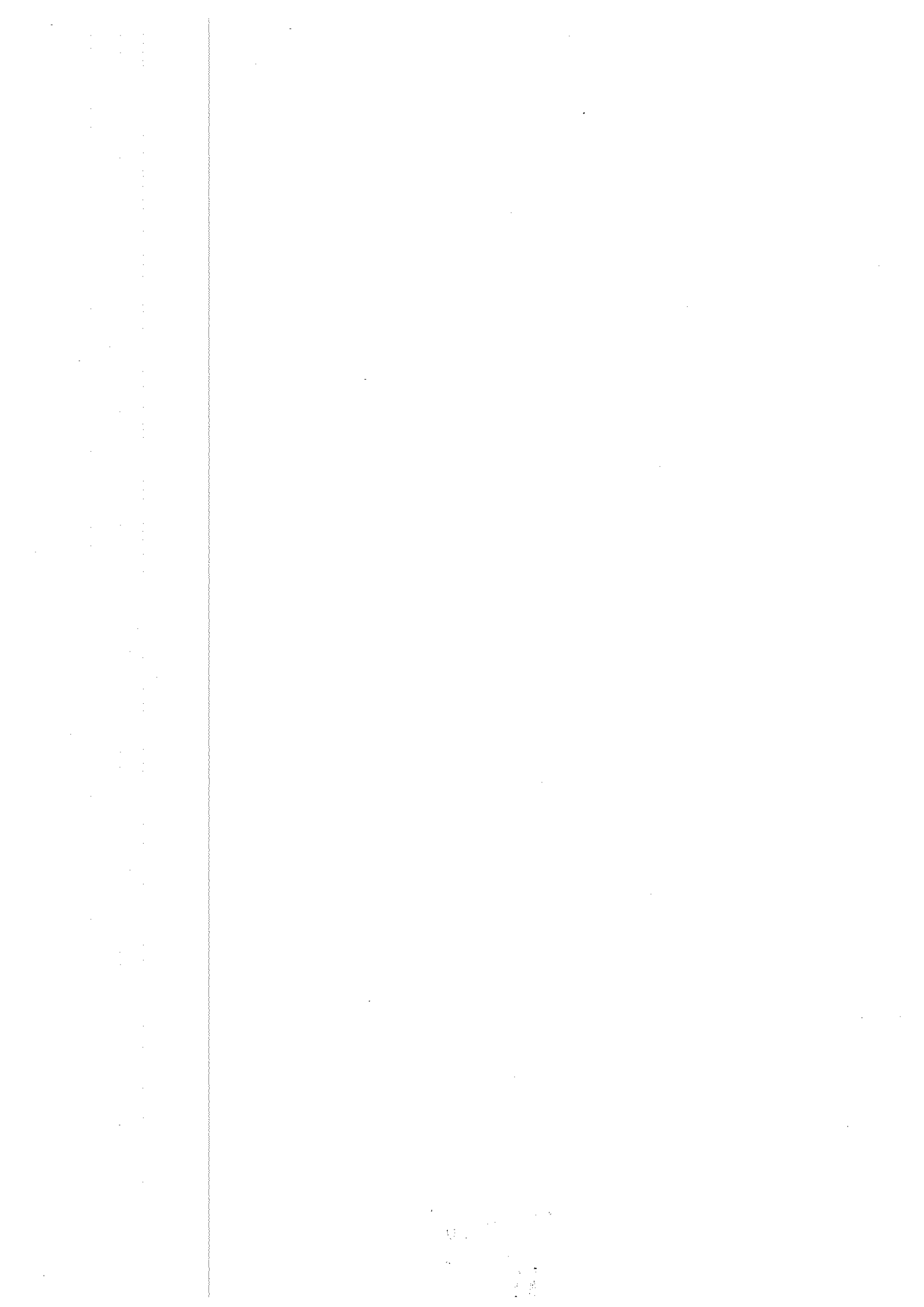

Corresponde al expediente N° /05802-370191/14

FECHA	ORGANISMOS INTERVINIENTES	ACCIONES
	Secundaria Dirección Provincial de Educación Superior Dirección Provincial de Educación Técnico Profesional Dirección de Educación Especial Dirección de Educación Técnica Dirección de Educación Agraria Dirección de Educación de Adultos Dirección de Educación Artística Dirección de Educación Física DIPREGEP Dirección de Psicología Comunitaria y Pedagogía Social Instituciones Educativas	
29 de mayo	Dirección Provincial de Educación Secundaria Dirección Provincial de Educación Técnico Profesional Dirección de Educación Técnica Dirección de Educación Agraria DIPREGEP (Educación Secundaria) Instituciones Educativas	Finalización del 1° trimestre.
Durante el mes de junio	Dirección de Educación Física Dirección Provincial de Educación Primaria Dirección de Educación Especial DIPREGEP Inspectores Jefes Centros de Educación Física	Primera etapa: Encuentro de Juegos Socio-Motores y Deportivos Escolares.
	Dirección de Educación Física Dirección Provincial de Educación Secundaria Dirección de Educación Especial DIPREGEP Jefaturas Regionales Jefaturas Distritales Inspectores de Enseñanza Instituciones Educativas Centros de Educación Física	Primera etapa Encuentros Deportivos Escolares
01 de junio	Dirección Provincial de Educación	Inicio del segundo trimestre.

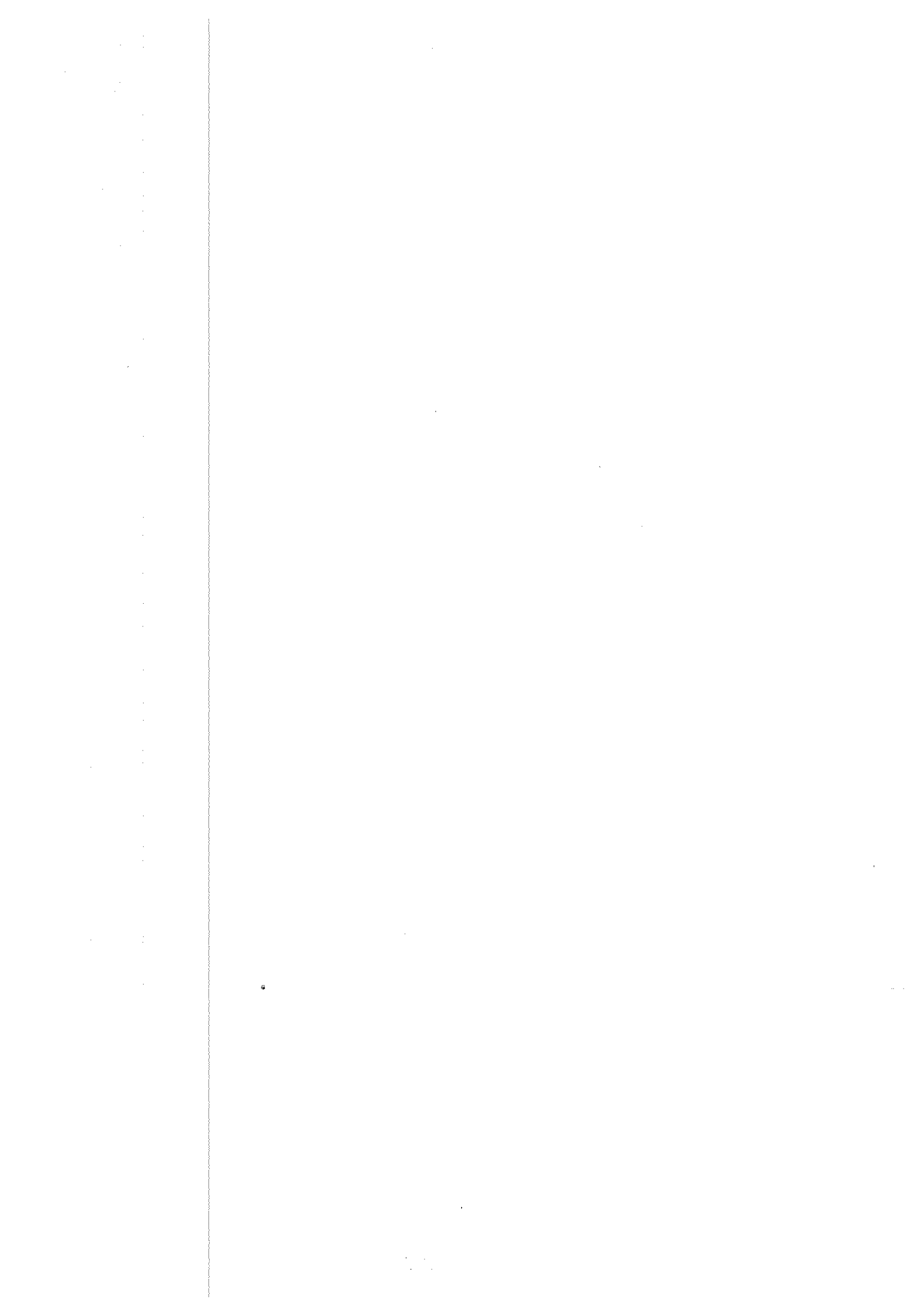

Corresponde al expediente N° /05802-370191/14

FECHA	ORGANISMOS INTERVINIENTES	ACCIONES
	Secundaria Dirección Provincial de Educación Técnico Profesional Dirección de Educación Técnica Dirección de Educación Agraria DIPREGEP (Educación Secundaria) Instituciones Educativas	
01 al 05 de junio	Dirección Provincial de Educación Inicial Dirección Provincial de Educación Primaria Dirección Provincial de Educación Secundaria Dirección Provincial de Educación Técnico Profesional Dirección de Educación Especial Dirección de Educación Técnica Dirección de Educación Agraria Dirección de Educación Adultos Dirección de Educación Artística Dirección de Psicología Comunitaria y Pedagogía Social Dirección de Educación Física DIPREGEP Jefaturas Regionales Jefaturas Distritales Inspectores de Enseñanza Escuelas de Educación Secundaria Especializadas en Arte Instituciones Educativas	Elevación de Nómina de alumnos o estudiantes en situación de posible abandono. Acciones para su reinserción.
01 al 15 de junio	Dirección Provincial de Educación Inicial Dirección Provincial de Educación Primaria Dirección de Educación Especial Dirección Provincial de Educación Secundaria Dirección Provincial de Educación Técnico Profesional Dirección de Educación Técnica Dirección de Educación Agraria Dirección de Educación Adultos Dirección de Educación Artística Dirección de Psicología Comunitaria y Pedagogía Social	Remisión del número de cupos del servicio alimentario al 30 de mayo con sus modalidades (Copa de leche, vianda, comedores).



Corresponde al expediente N° /05802-370191/14

FECHA	ORGANISMOS INTERVINIENTES	ACCIONES
	Dirección de Educación Física DIPREGEP Instituciones Educativas	
01 al 19 de junio	Dirección de Tribunales de Clasificación Tribunales de Clasificación Descentralizados Dirección Gestión de Asuntos Docentes Secretarías de Asuntos Docentes	Verificación y Control de vacantes Distritales. Reubicación Definitiva de docentes titulares disponibles de todas las Direcciones docentes.
01 al 26 de junio	Dirección de Formación Continua	Inscripción de Instituciones Oferentes Externas de Capacitación.
	Dirección Provincial de Gestión Educativa Dirección de Inspección General Jefaturas Regionales Dirección de Gestión de Asuntos Docentes Secretarías de Asuntos Docentes	Evaluación 1º semestre 2015.
01 de junio al 01 de julio	Dirección de Tribunales de Clasificación	Tratamiento, aprobación y convalidación, en el Nivel Central de Plantas Orgánico Funcional y Plantas Orgánico Funcionales Analíticas 2015.
08 al 12 de junio	Dirección Provincial de Educación Secundaria Dirección Provincial de Educación Técnico Profesional Dirección de Educación Técnica Dirección de Educación Agraria DIPREGEP (Educación Secundaria) Inspectores de Enseñanza Instituciones Educativas	Confección y Remisión a la Dirección de Nivel Secundario a través de las Jefaturas Distritales de Primer informe de calificación y Nominación de estudiantes en situación de posible abandono.
08 al 22 de junio	Direcciones Docentes Inspectores de Enseñanza Centros de Capacitación, Información e Investigación Educativa Instituciones Educativas	Evaluación conceptual del personal docente y del desarrollo del Proyecto Institucional y acciones participativas Inter-niveles y modalidades.
	Dirección de Gestión de Asuntos Docentes	Evaluación conceptual del personal docente que participa del proyecto de los organismos

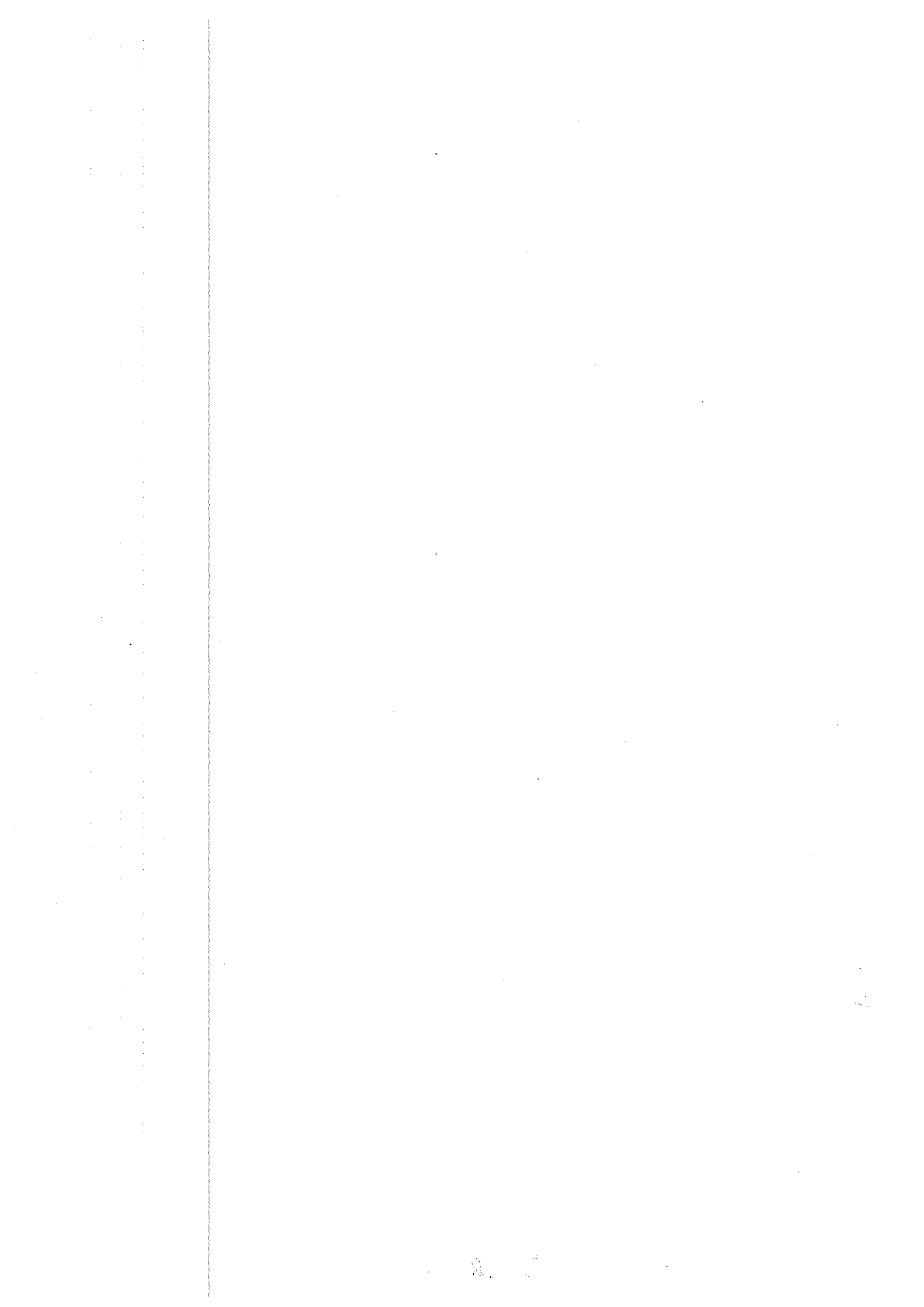

Corresponde al expediente N° /05802-370191/14

FECHA	ORGANISMOS INTERVINIENTES	ACCIONES
	Dirección de Tribunales de Clasificación Secretarías de Asuntos Docentes Tribunales de Clasificación Descentralizados	descentralizados. Evaluación: estado de avance del Proyecto Institucional de los organismos descentralizados.
08 al 26 de Junio	Dirección Provincial de Educación Primaria Inspectores Regionales Inspectores Distritales Inspectores de Enseñanza Subsecretaría de Educación	Confeción y Remisión de Planillas Resúmenes Distritales de Calificación de Alumnos 1° y 2° ciclo 1er. Trimestre.
Primera quincena de junio	Dirección de Cooperación Escolar Consejo Escolar Instituciones Educativas Centros de Capacitación, Información e Investigación Educativa Todas las Direcciones Docentes	Remisión de Planillas de Información Anual de las Asociaciones Cooperadoras, agregando copia del acta de la Asamblea y certificado bancario al 30 de abril. Remisión del Consejo Escolar a Cooperación Escolar.
15 de Junio	Dirección de Psicología Comunitaria y Pedagogía Social Inspector de la modalidad o Equipo de Orientación Escolar (designado por Inspector de Educación).	Planilla "B" síntesis distrital de relevamiento de situaciones de conflicto.
	Dirección de Psicología Comunitaria y Pedagogía Social Centros Educativos Complementarios	Elevación de Planilla de Relevamiento medio de Centros Educativos Complementarios.
15 al 26 de junio	Dirección de Cooperación Escolar Consejo Escolar Instituciones Educativas Todas las Direcciones Docentes	Presentación Formulario 10 en Banco (el 30 de junio caduca la validez de firma de la cuenta corriente)
15 de junio al 17 de Julio	Dirección Provincial de Educación Técnico Profesional Dirección de Formación Profesional Mesas Distritales del COPRET Unidad educativa de Gestión Distrital (UEGD) Jefaturas Regionales Jefaturas Distritales Inspectores de Enseñanza Directores de Centros de Formación	Tratamiento en Mesa Distrital de Planificación Cursos 2016.

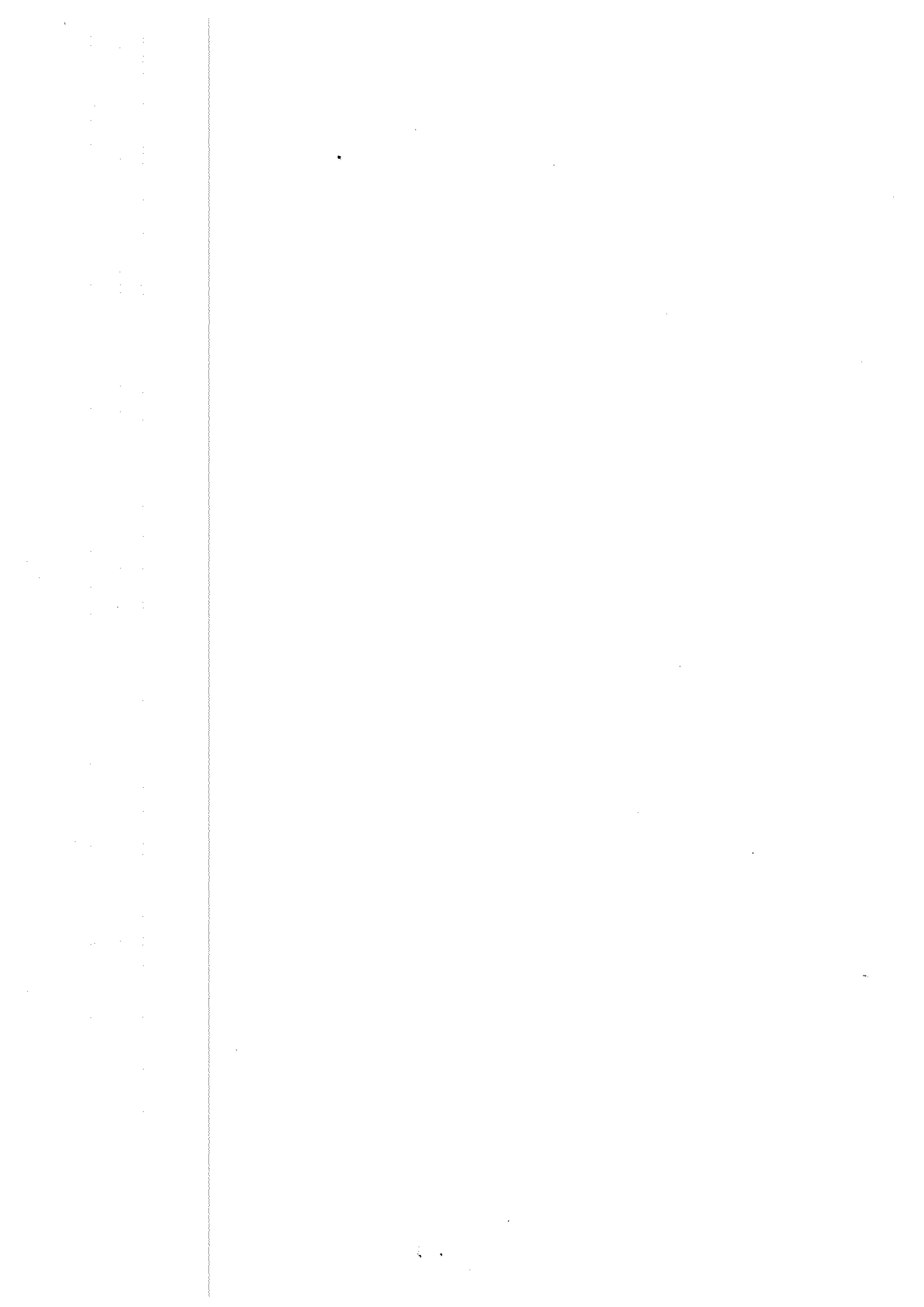

Corresponde al expediente N° /05802-370191/14

FECHA	ORGANISMOS INTERVINIENTES	ACCIONES
	Profesional	
A partir del 26 de junio	Dirección de Educación Especial Dirección de Psicología Comunitaria y Pedagogía Social Inspectores de Enseñanza Centros de Capacitación, Información e Investigación Educativa Equipo de Orientación Escolar EID	Realización de la evaluación de acciones Primer Semestre 2015. Priorizar acciones Segundo Semestre en cuestiones de aprendizaje, convivencia y retención. Re-direccionamiento del PES.
	Dirección de Psicología Comunitaria y Pedagogía Social Inspectores de Enseñanza Equipo de Orientación Escolar	Realización del primer corte evaluativo de los Proyectos de Orientación Vocacional Ocupacional y de la articulación entre Niveles. Mesas de Participación Relevamiento de situaciones de vulnerabilidad de derechos.
29 de junio al 03 de julio	Dirección de Tribunales de Clasificación	Convalidación y confección del anteproyecto resolutivo de Plantas Orgánico Funcionales 2015.
	Dirección Provincial de Educación Superior Dirección de Educación Artística Institutos Superiores Nivel Superior Artística	Elevación a los Inspectores de Enseñanza del Nivel, del cronograma de exámenes Turno julio-agosto.
29 de junio al 10 de julio	Dirección de Educación de Adultos Inspectores de Enseñanza de Educación de Adultos/Fin ES Coordinadores Administrativos	Período de CREC, Mesas Adicionales Disposición 60/13. Remisión a DEA de planillas de calificación y documentación correspondiente de alumnos.
30 de junio al 03 de julio	Dirección Provincial de Educación Secundaria Dirección Provincial de Educación Técnico Profesional Dirección de Educación Técnica Dirección de Educación Agraria DIPREGEP (Educación Secundaria) Instituciones Educativas	Inscripción Comisiones Evaluadoras turno agosto (incluye completa nivel, equivalencias y pendientes de acreditación).
30 de junio al 10	Dirección de Educación Física Inspectores de Enseñanza Centro de Educación Física	Organización de Actividades Pedagógicas e Institucionales para el Receso Escolar de Invierno.

Corresponde al expediente N° /05802-370191/14

FECHA	ORGANISMOS INTERVINIENTES	ACCIONES
de julio		
30 de junio al 14 de julio	Dirección de Tribunales Clasificación Tribunales de Clasificación Descentralizados Dirección de Gestión Asuntos Docentes Secretarías de Asuntos Docentes Direcciones Docentes Instituciones Educativas Centros de Capacitación, Información e Investigación Educativa	Difusión de normas y confección de solicitudes del Movimiento Anual Docente 2015/2016 y Acrecentamiento.
Del 01 al 03 de julio	Dirección de Educación de Adultos (CENS)	Inscripción a Comisiones Evaluadoras Turno Julio-Agosto.
Del 01 al 07 de julio	Dirección de Tribunales de Clasificación	Elaboración anteproyecto del Acto resolutivo de Plantas Orgánico Funcionales 2015.
Del 01 al 10 de Julio	Dirección Provincial de Educación Superior Dirección de Educación Artística (Nivel Superior)	Inscripción a Exámenes Turno Julio- Agosto
Del 01 al 11 de julio	Dirección Provincial Educación Superior Inspectores de Enseñanza Institutos Superiores	Ratificación de aspirantes inscriptos mayores de 25 años sin estudios cumplidos de Nivel Medio (Art. 7° Ley de Educación Superior).
01 al 31 de Julio	DIPREGEP (Nivel Superior) Instituciones Educativas	Evaluación media del Plan Educativo Regional, Plan Educativo Distrital y Proyecto de Supervisión.
	Dirección de Inspección General Jefaturas Regionales Jefaturas Distritales	Evaluación Media de desempeño de Inspectores de Enseñanza.
03 al 10 de Julio	Dirección de Educación Artística Escuelas de Educación Estética Dirección Provincial de Educación Primaria Dirección Provincial de Educación Secundaria	Realización de la 1º evaluación de alumnos. Evaluación: Estado de avance de proyectos Desarrollo de Proyectos Institucionales y acciones participativas de niveles y modalidades. Evaluación conjunta de la labor de los Inspectores de Enseñanza Inter-areales. Valoración de experiencias distritales.

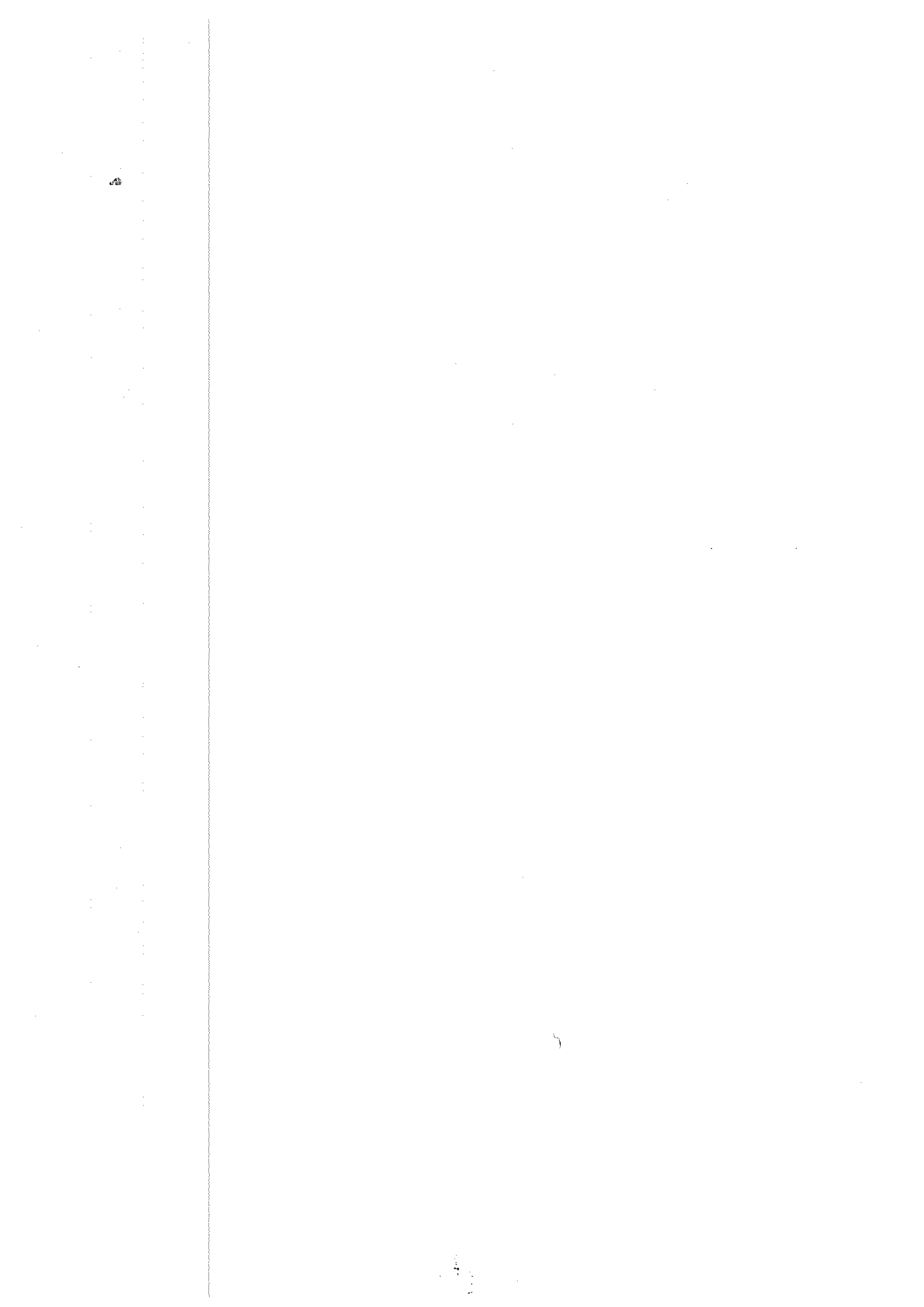

Corresponde al expediente N° /05802-370191/14

FECHA	ORGANISMOS INTERVINIENTES	ACCIONES
	Dirección Provincial de Educación Técnico Profesional Dirección de Educación Técnica Dirección de Educación Agraria Dirección de Adultos Dirección de Educación Especial Dirección de Educación Física Dirección de Psicología Comunitaria y Pedagogía Social Dirección de Educación Artística DIPREGEP Dirección de Inspección General Jefaturas Regionales Jefaturas Distritales Inspectores de Enseñanza Escuelas de Educación Secundarias especializadas en Arte Centros de Capacitación, Información e Investigación Educativa Instituciones Educativas	
	Dirección Provincial de Educación Inicial Inspectores de Enseñanza Instituciones Educativas	Primera evaluación Jardines Maternales y Jardines de Jornada Completa. Primera Evaluación de la Experiencia de Salas Maternales en Secundaria.
06 al 10 de julio	Dirección de Educación Física Inspectores de Enseñanza Centro de Educación Física	Elevación a la Dirección Docente de Planilla N° 1 correspondiente al período Mayo – Junio.
	Dirección de Educación Artística Nivel Superior Artística Jefaturas Distritales Inspectores de Enseñanza	Presentación de ofertas y/o carreras nuevas de Formación Docente y Técnica. Análisis y emisión de criterio de los Equipos Técnicos Pedagógicos de Inspectores de Enseñanza de cada Institución.
Del 06 al 17 de julio	Dirección Provincial Educación Superior Jefaturas Distritales Inspectores de Enseñanza Institutos Superiores	Finalización del primer cuatrimestre.
10 de julio	Jefaturas Regionales Estatales Jefaturas DIPREGEP Jefaturas Distritales	Confección de Matrícula Censal con datos al 15 de julio.

Corresponde al expediente N° /05802-370191/14

FECHA	ORGANISMOS INTERVINIENTES	ACCIONES
	Inspectores de Enseñanza Instituciones Educativas de todos los Niveles y Modalidades	
13 de julio	Dirección Provincial de Educación Primaria Dirección de Psicología Comunitaria y Pedagogía Social DIPREGEP Instituciones Educativas	Último Plazo. Promoción de alumnos en situación de sobre-edad. Último día hábil de julio. Punto 24 del Régimen Académico. Marco Regulatorio para la evaluación, calificación, Promoción y certificación. Confección de planillas de promoción.
13 al 17 de julio	Dirección Provincial de Educación Secundaria Dirección Provincial de Educación Técnico Profesional Dirección de Educación Técnica Dirección de Educación Agraria DIPREGEP (Educación Secundaria) Instituciones Educativas	Actividades de orientación pedagógica ante Comisión Evaluadora, sin suspensión de clases.
	Dirección Provincial de Educación Inicial Dirección de PC y PS Instituciones educativas	Evaluación de experiencias de salas maternas.
13 de julio al 3 de agosto	Inspectores del Nivel Superior de Gestión Pública (A1) Inspectores del Nivel Superior de Gestión Privada (A2) Directores de Centros de Capacitación, Información e Investigación Educativa (C, D, E).	Recepción de certificados de capacitación de las Instituciones oferentes externos inscriptos en la Red Provincial de Formación Continua Docente.
17 de julio	Dirección Provincial de Educación Secundaria Dirección Provincial de Educación Técnico Profesional Dirección de Educación Técnica Dirección de Educación Agraria DIPREGEP Dirección de Educación de Adultos(CENS- FinES) Instituciones Educativas	Finaliza 1° cuatrimestre Bachillerato de Adultos/Cens/ Plan FinES. Resolución 6321/95 y 1121/02.

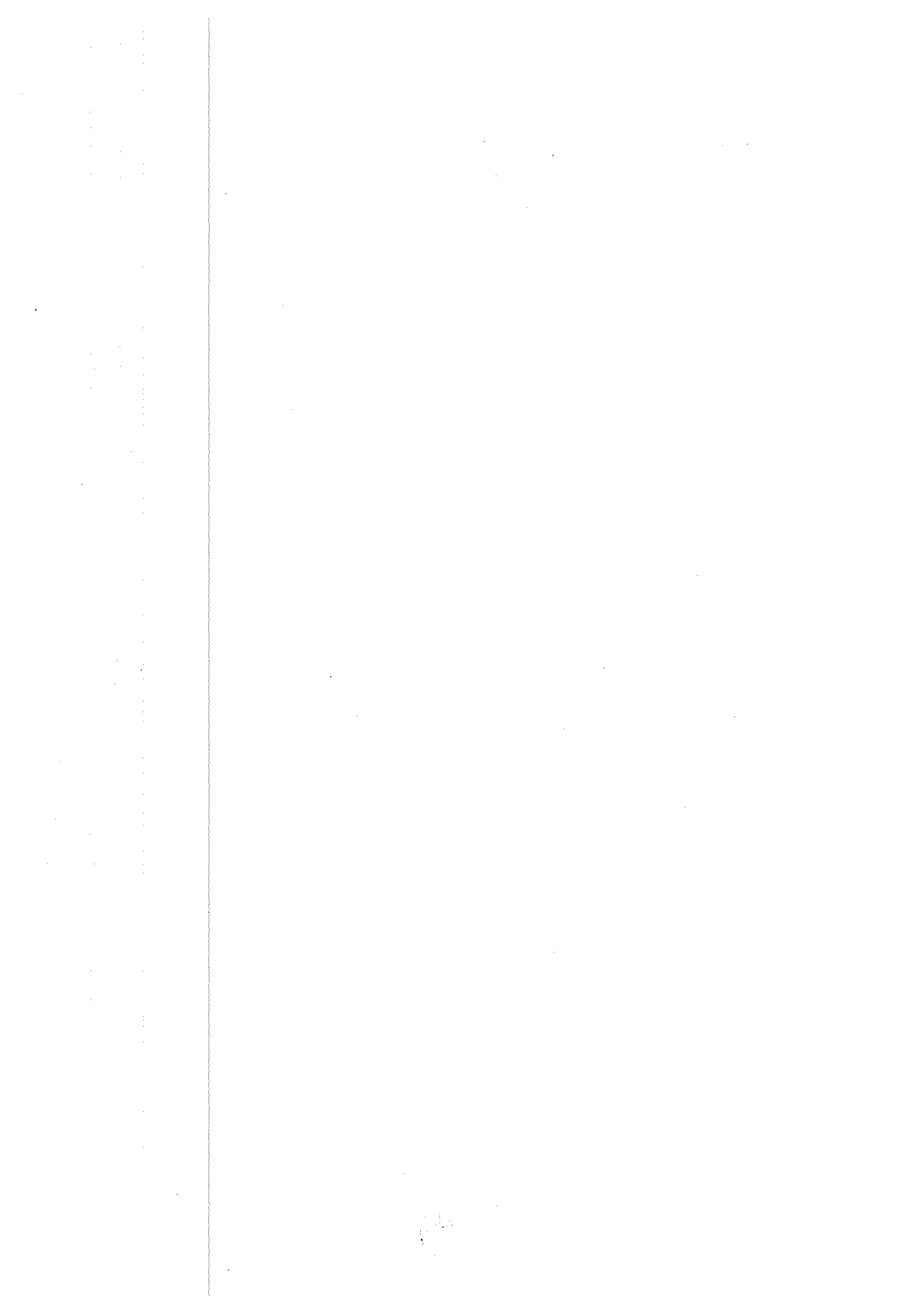

Corresponde al expediente N° /05802-370191/14

FECHA	ORGANISMOS INTERVINIENTES	ACCIONES
20 al 31 de julio	Todas las Direcciones Docentes Instituciones Educativas	RECESO ESCOLAR DE INVIERNO.
	Dirección de Educación Física Inspectores de Enseñanza Centros de Educación Física	Realización de Actividades recreativas, deportivas, comunitarias en Acción de Invierno del CEF. Ajuste del Proyecto Pedagógico de CEF.
	Dirección de Psicología Comunitaria y Pedagogía Social Centros Educativos Complementarios	En receso Invernal se garantizará servicio de comedor conforme a Resolución 5304/03, El Comedor un espacio pedagógico.
03 de agosto	Dirección Provincial de Educación Técnico Profesional Dirección Provincial de Educación Secundaria Dirección de Educación Técnica Dirección de Educación Agraria DIPREGEP Dirección de Educación de Adultos (CENS) Instituciones Educativas	Comienzo 2º cuatrimestre del Bachillerato para Adultos/CENS/FinEs. Plan Resolución N° 6321/95 y 1121/02.
	Dirección de Educación de Adultos (CENS)	Ingreso de alumnos que cursen su escolaridad de agosto a agosto.
	Todas las Direcciones Docentes	Confeción de los formularios 214 y 215, las altas y bajas de elementos muebles.
03 al 07 de agosto	Dirección de Educación de Adultos (CENS)	Confeción y Remisión a la Dirección de Educación de Adultos a través de las Jefaturas Distritales de Primer informe de calificación y Nominación de estudiantes en situación de posible abandono
03 al 07 de agosto	Direcciones Docentes Dirección Provincial de Gestión Educativa Dirección de Inspección General Jefaturas Regionales Jefaturas DIPREGEP Jefaturas Distritales Inspectores de Enseñanza Instituciones Educativas de todos los niveles y modalidades	Elevación de matrícula censal 2015 con datos al 15 de julio

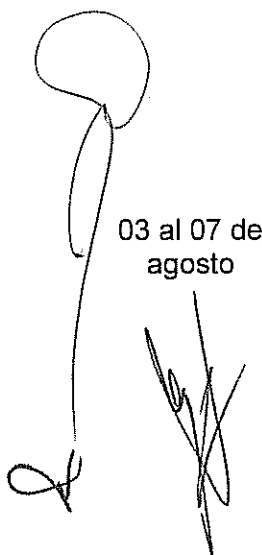

03 al 07 de
agosto

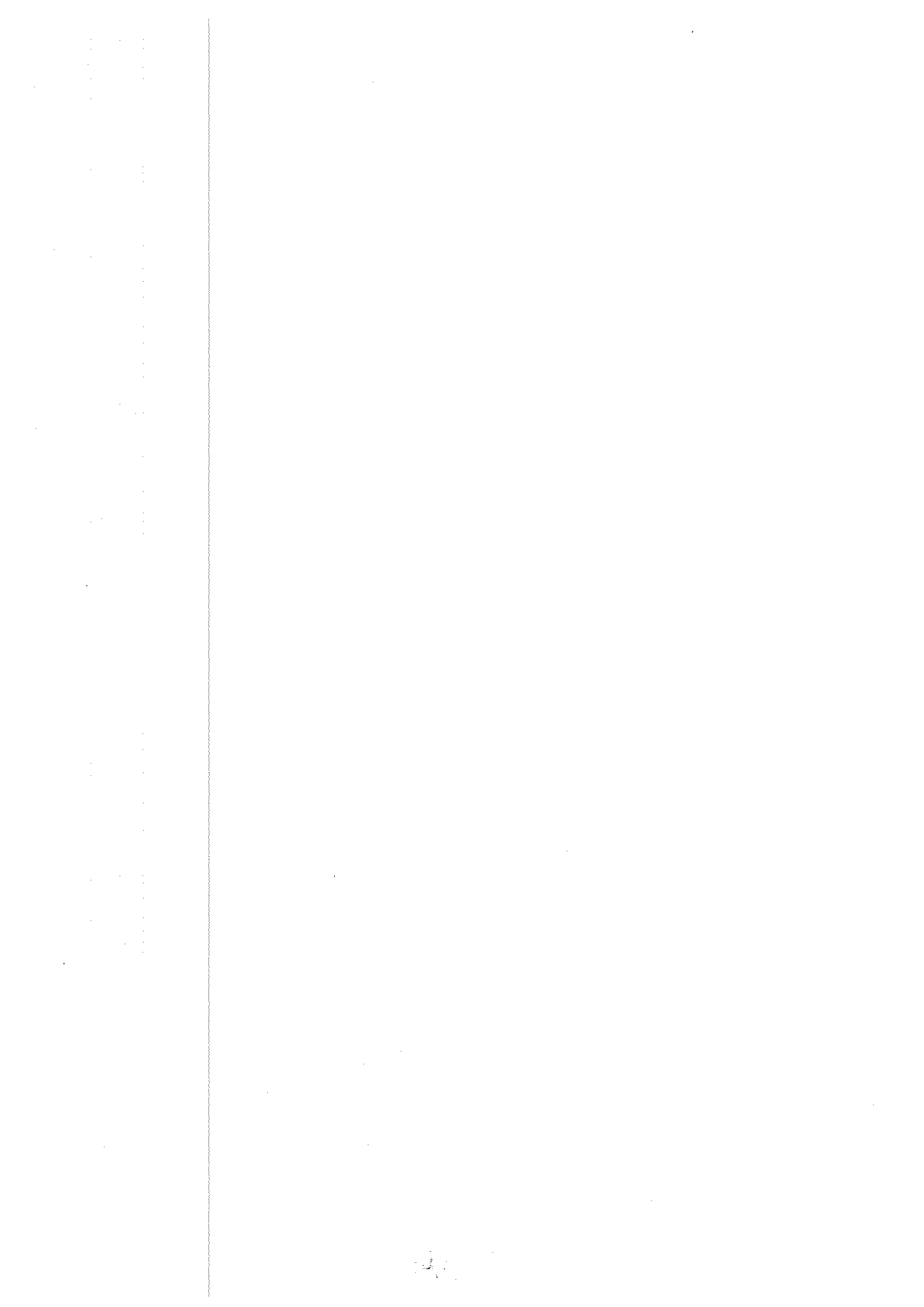

Corresponde al expediente N° /05802-370191/14

FECHA	ORGANISMOS INTERVINIENTES	ACCIONES
	Dirección Provincial de Educación Secundaria Dirección Provincial de Educación Técnico Profesional Dirección de Educación Técnica Dirección de Educación Agraria DIPREGEP Dirección de Educación de Adultos (CENS) Instituciones Educativas	Evaluación ante comisiones evaluadoras turno agosto (incluye completa nivel, equivalencias y pendientes de acreditación).
	Dirección de Educación Artística Nivel Superior Artística	Última fecha para cumplimentar y presentar todos los requisitos de matriculación a primer año.
	Dirección Provincial de Educación Técnico Profesional Dirección de Formación Profesional Jefaturas Regionales Jefaturas distritales Inspectores de Enseñanza Centros de Formación Profesional	Presentación documento Información Básica con corte al 31 de julio de 2015.
03 al 14 de Agosto	Dirección de Educación Artística Dirección Provincial de Educación Superior Nivel Superior Artística DIPREGEP Institutos Superiores Instituciones Educativas	Evaluación Final de estudiantes Turno Julio - Agosto Evaluación Final de estudiantes de Carreras a distancia.
03 al 21 de agosto	Dirección de Tribunales Clasificación Dirección de Gestión Asuntos Docentes Comisiones Distritales de Movimiento Anual Docente	Análisis, clasificación y remisión de solicitudes de Movimiento Anual Docente y Acrecentamiento 2015/2016 en el marco del Estatuto del Docente y la normativa específica vigente.
03 al 28 de agosto	Dirección Provincial de Educación Secundaria Dirección Provincial de Educación Técnico Profesional Dirección de Educación Técnica Dirección de Educación Agraria DIPREGEP (Educación Secundaria) Dirección de Educación de Adultos	Evaluación y estado de avance de las planificaciones del Consejo Consultivo, de los Departamentos de Integración Curricular y de los Proyectos de aula. Análisis del desarrollo de los Proyectos Institucionales Evaluación del funcionamiento de la Institución.

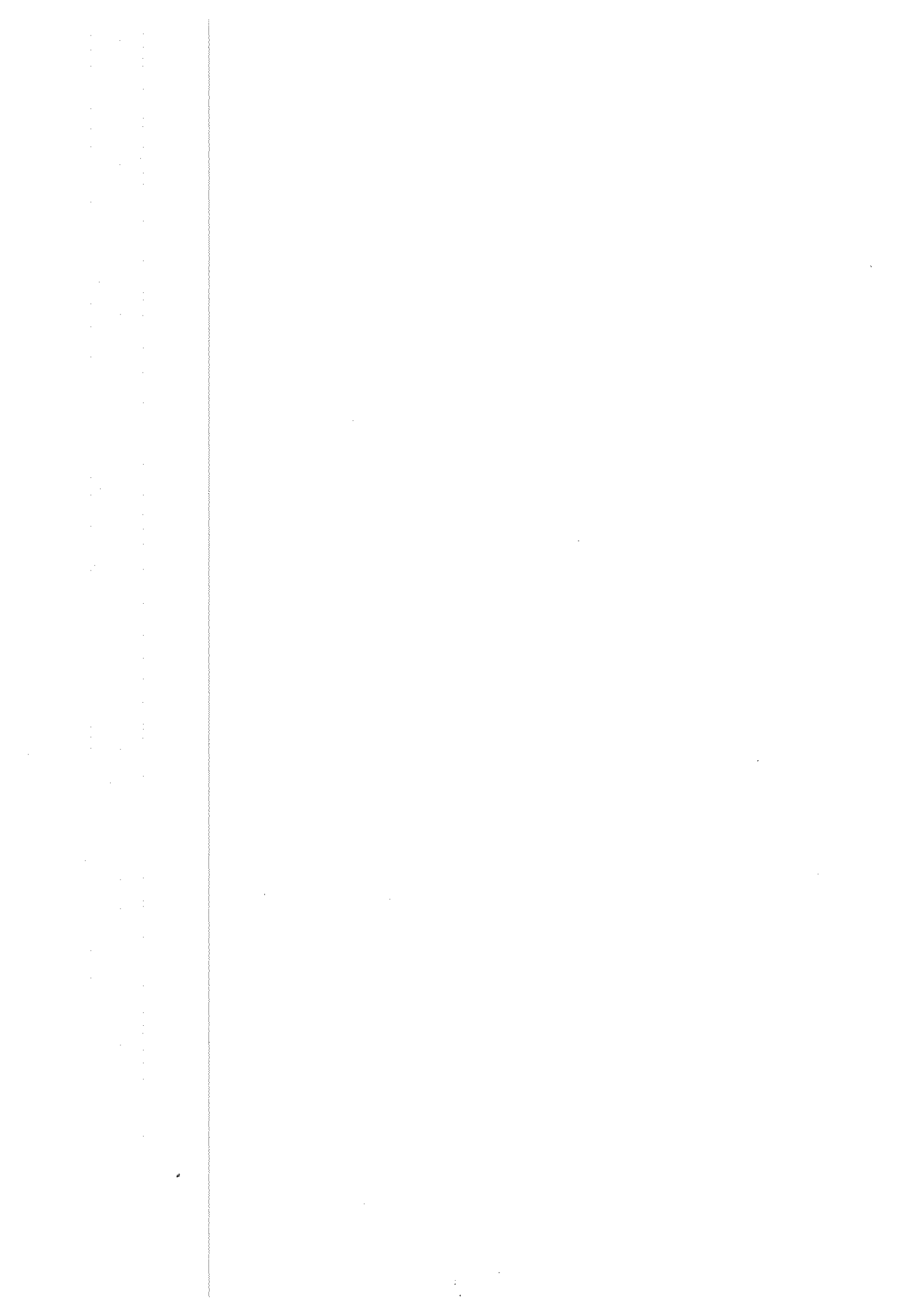

Corresponde al expediente N° /05802-370191/14

FECHA	ORGANISMOS INTERVINIENTES	ACCIONES
	Inspectores de Enseñanza Instituciones Educativas	
	Inspectores del Nivel Superior de Gestión Pública (A1) Inspectores del Nivel Superior de Gestión Privada (A2) Directores de Centros de Capacitación, Información e Investigación Educativa (C,D y E)	Firma de certificados de Instituciones Oferentes Externas
	Dirección de Formación Continua Centros de Capacitación, Información e Investigación Educativa	Elevación del informe semestral de ejecución de acciones Centros de Capacitación, Información e Investigación Educativa.
	Dirección Provincial de Educación Técnico Profesional Dirección de Formación Profesional Inspectores de Enseñanza	Recepción de Planificaciones 2016 en la Dirección de Formación Profesional
03 de agosto al 04 de septiembre	Dirección de Tribunales de Clasificación. Dirección de Gestión de Asuntos Docentes. Dirección de Tecnología de la Información Secretarías de Asuntos Docentes Tribunales de Clasificación Descentralizados Instituciones Educativas Aspirantes a la Docencia	Difusión e inscripción a los Listados Complementarios 108 A y B incluidos Educación Superior y Artística Superior de aspirantes a provisionalidades y suplencias.
10 de agosto	Dirección Provincial de Educación Inicial Jefaturas Distritales Inspectores de Enseñanza	Elevación de informe semestral de matrícula y secciones a la Dirección Docente a través de la Jefatura Distrital.
10 de agosto al 16 de octubre	Dirección de Tribunales de Clasificación. Dirección de Gestión de Asuntos Docentes. Dirección de Tecnología de la Información Secretarías de Asuntos Docentes Tribunales de Clasificación Descentralizados	Inicio de valoración y carga de antecedentes por los Tribunales de Clasificación Descentralizados.

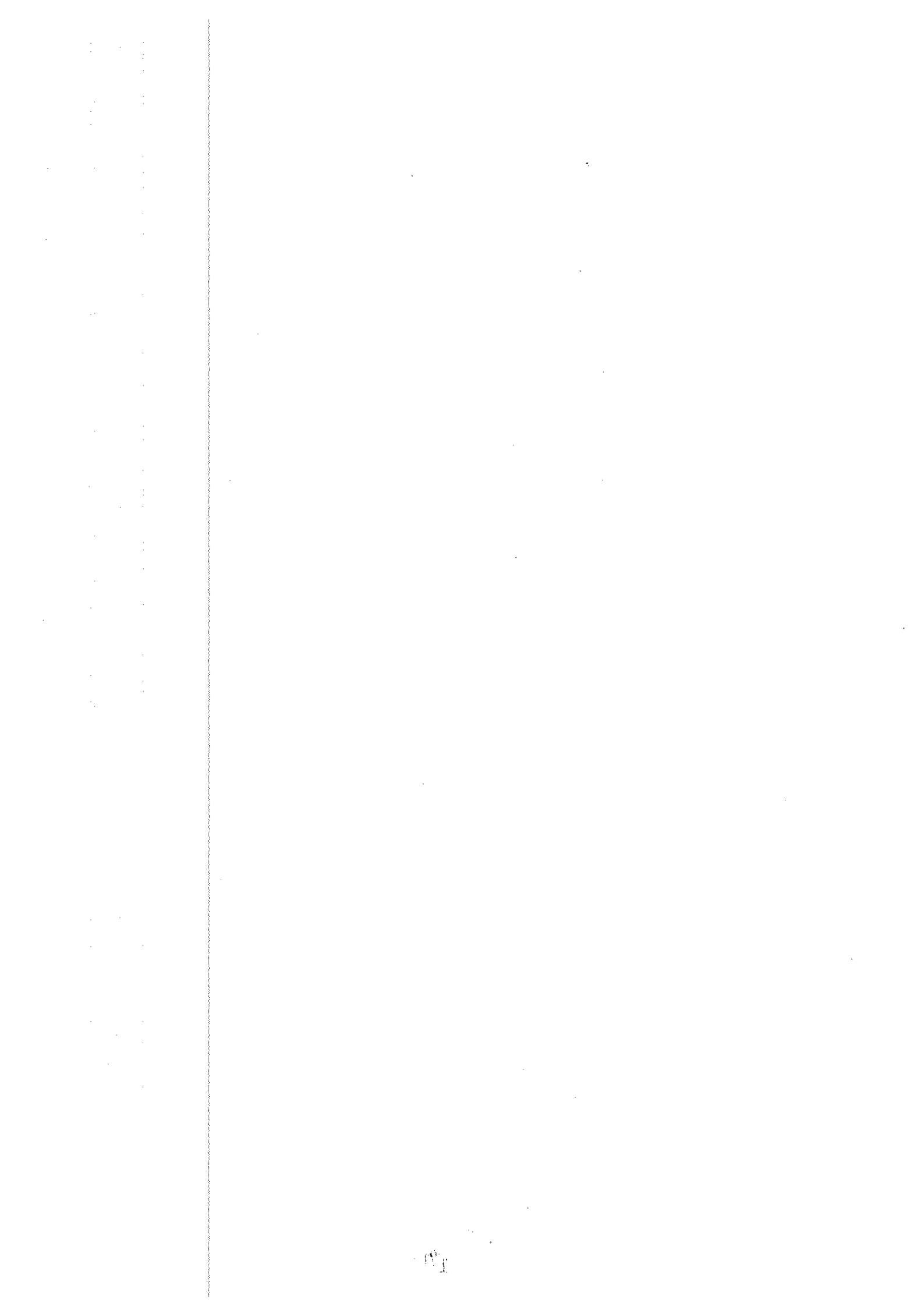

Corresponde al expediente N° /05802-370191/14

FECHA	ORGANISMOS INTERVINIENTES	ACCIONES
	Instituciones Educativas Aspirantes a la Docencia	
18 de agosto al 20 de noviembre	Dirección Provincial de Educación Superior Institutos Superiores	Segundo cuatrimestre.
	Dirección Provincial de Educación Superior Dirección de Educación Artística Nivel Superior DIPREGEP Instituciones Educativas	Desarrollo segundo cuatrimestre
19 al 25 de agosto	Dirección de Psicología Comunitaria y Pedagogía Social Jefaturas Regionales Jefaturas Distritales Inspectores de Enseñanza Equipo de Orientación Escolar	Evaluación de acciones para retención de alumnos en situación de posible abandono. Elevación al Nivel Central a través de las Jefaturas Regional y Distrital. Participación y aportes de criterios de evaluación para el Segundo Informe de Calificación.
24 de agosto	Dirección de Tribunales Clasificación Central Tribunales de Clasificación Descentralizados Dirección de Gestión Asuntos Docentes Secretarías de Asuntos Docentes Comisiones Distritales de Movimiento Anual Docente	Inicio del Movimiento Anual Docente y Acrecentamiento 2015/2016
24 al 28 de agosto	Dirección Provincial de Educación Inicial Inspectores de Enseñanza Servicios Educativos	Presentación a las familias del 2° informe evaluativo de los alumnos
	Dirección Provincial de Educación Secundaria Dirección Provincial de Educación Técnico Profesional Dirección de Educación Técnica Dirección de Educación Agraria DIPREGEP (Secundaria) Dirección de Educación de Adultos (CENS)	Confeción y remisión del resumen del informe de las comisiones de Evaluación del turno de agosto a las Direcciones Educativas a través de las Jefaturas Distritales.

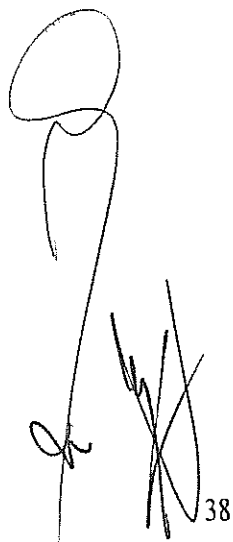

38

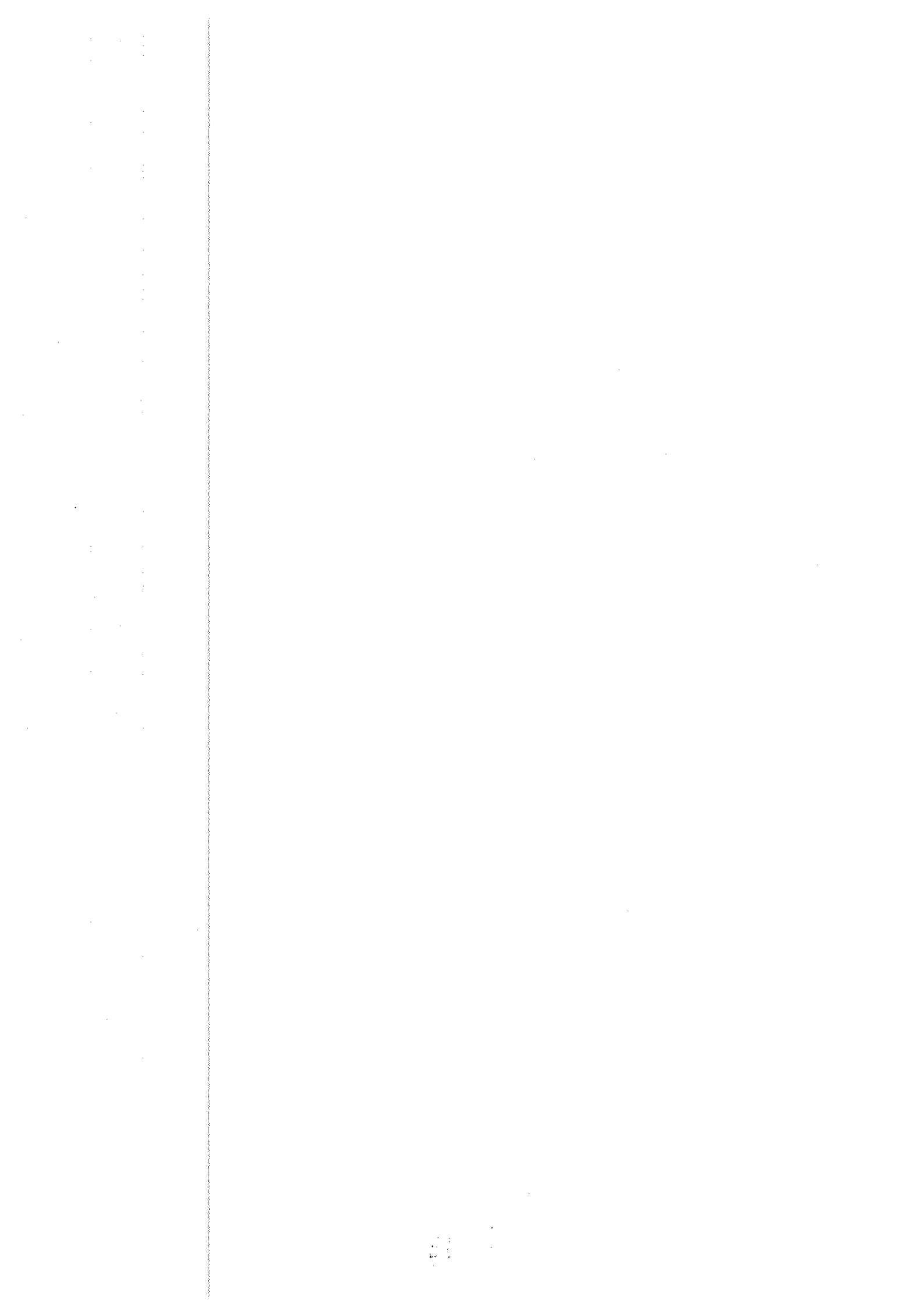

Corresponde al expediente N° /05802-370191/14

FECHA	ORGANISMOS INTERVINIENTES	ACCIONES
	Inspector de Enseñanza Instituciones Educativas	
28 de agosto	Dirección Provincial de Educación Inicial Dirección Provincial de Educación Primaria Dirección Provincial de Educación Secundaria Dirección Provincial de Educación Superior Dirección Provincial de Educación Técnico Profesional Dirección de Educación Especial Dirección de Educación Técnica Dirección de Educación Agraria Dirección de Educación de Adultos Dirección de Educación Artística Dirección de Educación Física DIPREGEP Dirección de Psicología Comunitaria y Pedagogía Social Instituciones Educativas	Planilla "A" de Relevamiento de situaciones de conflicto.
31 de agosto al 04 de septiembre	Dirección de Educación Artística Nivel Superior Artística Dirección de Educación Física Inspectores de Enseñanza Centro de Educación Física	Confección y remisión de matrícula media al 31 de agosto. Elevación a la Dirección Docente de Planilla N° 1 correspondiente al período Julio-Agosto.
Durante el mes de septiembre	Dirección de Educación Física Dirección Provincial de Educación Primaria Dirección de Educación Especial DIPREGEP Jefaturas Regionales Jefaturas Distritales Inspectores de Enseñanza Instituciones Educativas Centro de Educación Física	Segunda etapa: Encuentros de Juegos sociomotores y Deportivos Escolares.
	Dirección de Educación Física Dirección Provincial de Educación Secundaria Dirección de Educación Especial	Segunda etapa: Encuentros Deportivos Escolares



Corresponde al expediente N° /05802-370191/14

FECHA	ORGANISMOS INTERVINIENTES	ACCIONES
	DIPREGEP Jefaturas Regionales Jefaturas Distritales Inspectores de Enseñanza Instituciones Educativas Centro de Educación Física	
31 de agosto al 14 de septiembre	Dirección de Tribunales de Clasificación Dirección de Gestión de Asuntos Docentes Dirección Provincial de Tecnología de la Información Secretarías de Asuntos Docentes Instituciones Educativas Aspirantes a la Docencia	Exhibición del Listado Oficial 2015/2016, recepción y resolución de reclamos.
01 al 11 de septiembre	Dirección Provincial de Educación Superior Institutos Superiores	Elevación de los Consejos Regionales de Directores al nivel central de la oferta de carreras 2016, para la formación docente y técnica.
01 al 18 de setiembre	Inspectores del Nivel Superior de Gestión Pública (A1) Inspectores del Nivel Superior de Gestión Privada (A2) Directores de Centros de Capacitación, Información e Investigación Educativa (C, D y E)	Devolución de certificados de Instituciones oferentes externos inscriptos en la Red Provincial de Formación Continua Docente (Códigos A, C, D, E).
07 de septiembre	Dirección de Educación Artística Dirección Provincial de Educación Secundaria Dirección Provincial de Educación Técnico Profesional Dirección de Educación Técnica Dirección de Educación Agraria DIPREGEP Escuelas de Educación Secundaria Especializadas en Arte Instituciones Educativas	Finaliza segundo trimestre.
07 al 11 de septiembre	Dirección Provincial de Educación Superior Dirección de Educación Artística	Inscripción y evaluación para exámenes última materia de carrera.

Corresponde al expediente N° /05802-370191/14

FECHA	ORGANISMOS INTERVINIENTES	ACCIONES
	DIPREGEP Instituciones Educativas	
08 de septiembre	Dirección de Educación Artística Dirección Provincial de Educación Secundaria Dirección Provincial de Educación Técnico Profesional Dirección de Educación Técnica Dirección de Educación Agraria DIPREGEP Escuelas de Educación Secundaria Especializadas en Arte Instituciones Educativas	Comienza el tercer trimestre.
14 de septiembre	Dirección de Psicología Comunitaria y Pedagogía Social Inspector de la modalidad PC y PS EID o Equipo de Orientación Escolar (designado por Inspector).	Planilla "B" síntesis distrital de relevamiento de situaciones de conflicto.
14 al 18 de septiembre	Dirección Provincial de Educación Superior DIPREGEP Instituciones Educativas	Evaluación a aspirantes (Artículo 7° Ley de Educación Superior).
	Dirección de Educación Artística Instituciones Educativas de Educación Artística	Presentación a la Dirección de Artística de propuestas carreras 2016
	Dirección Provincial de Educación Secundaria Dirección Provincial de Educación Técnico Profesional Dirección de Educación Técnica Dirección de Educación Agraria DIPREGEP (Educación Secundaria) Dirección de Educación de Adultos (CENS) Instituciones Educativas Nivel Secundario	Semana de renovación de autoridades de Centros de Estudiantes y/o de organizaciones estudiantiles (Ley 14.481)

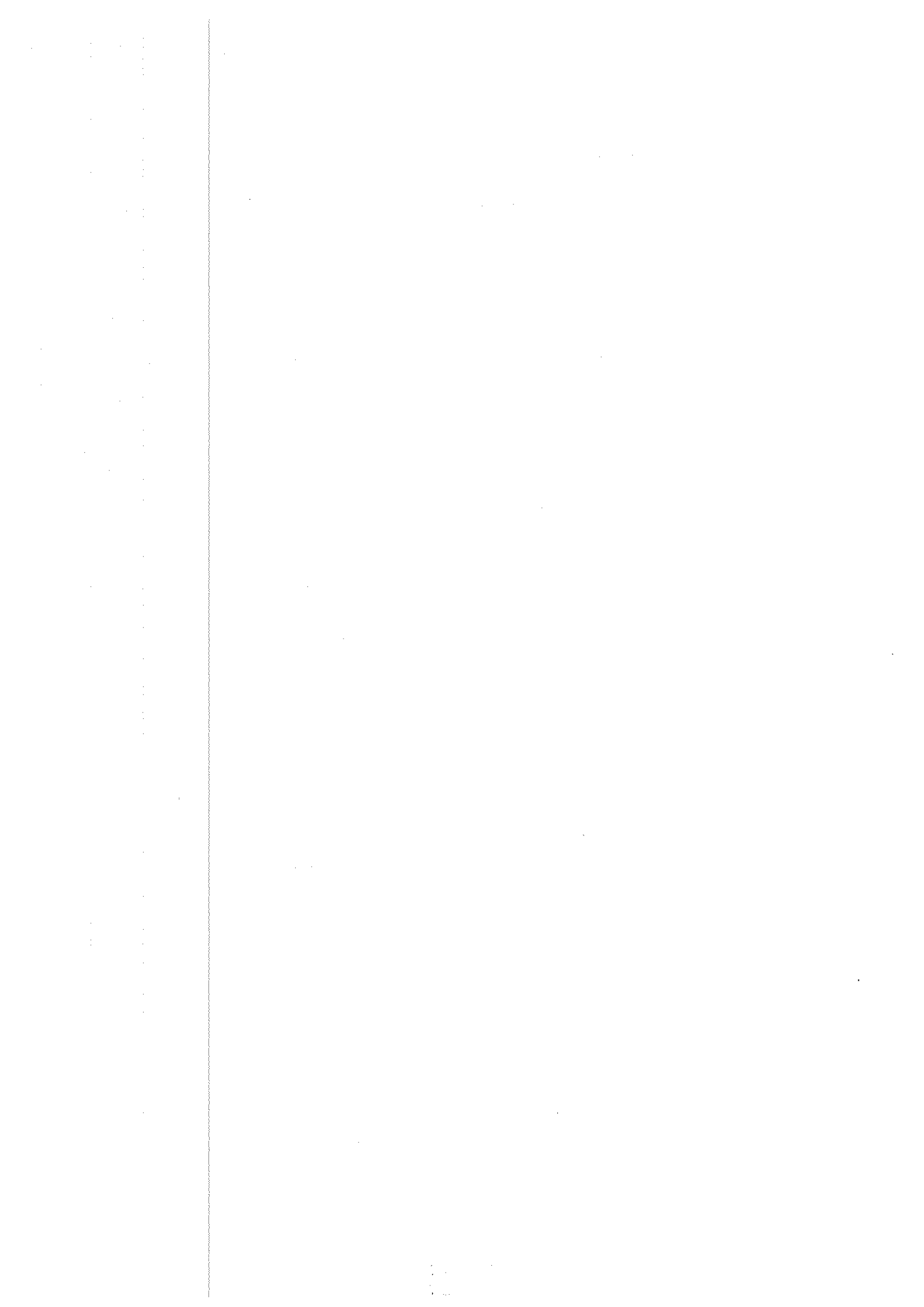

Corresponde al expediente N° /05802-370191/14

FECHA	ORGANISMOS INTERVINIENTES	ACCIONES
14 al 25 de septiembre	Dirección Provincial de Educación Técnico Profesional Dirección de Educación Técnica	Evaluación anual por Capacidades Profesionales (instancia Institucional o Distrital)
14 de septiembre al 30 de octubre	Dirección Provincial de Educación Superior Institutos Superiores	Aprobación del Nivel Central, de la oferta de carreras 2016.
21 al 25 de septiembre	Dirección Provincial de Educación Secundaria Dirección Provincial de Educación Técnico Profesional Dirección de Educación Artística Dirección de Educación Técnica Dirección de Educación Agraria DIPREGEP (Educación Secundaria) Dirección de Educación de Adultos Instituciones Educativas	Inscripción Comisiones Evaluadoras turno octubre (incluye completa nivel, equivalencias y pendientes de acreditación).
21 al 29 de septiembre	Dirección Provincial de Educación Secundaria Dirección Provincial de Educación Técnico Profesional Dirección de Educación Artística Dirección de Educación Técnica Dirección de Educación Agraria DIPREGEP (Educación Secundaria) Dirección de Educación de Adultos Inspectores de Enseñanza Instituciones Educativas	Confeción y remisión a las Direcciones docentes a través de las Jefaturas Distritales del segundo informe de calificación.
25 de septiembre	Dirección de Contabilidad y Finanzas Direcciones Docentes Consejos Escolares Instituciones Educativas	Remisión de los formularios 214 y 215, las altas y bajas de elementos muebles al Consejo Escolar.
29 de septiembre	Dirección de Tribunales de Clasificación Tribunales de Clasificación Descentralizados Dirección Gestión de Asuntos Docentes	Vence el plazo de presentación de solicitudes de servicios provisorios 2015.
01 de	Dirección de Tribunales de	Comienza el período de recepción de nuevas

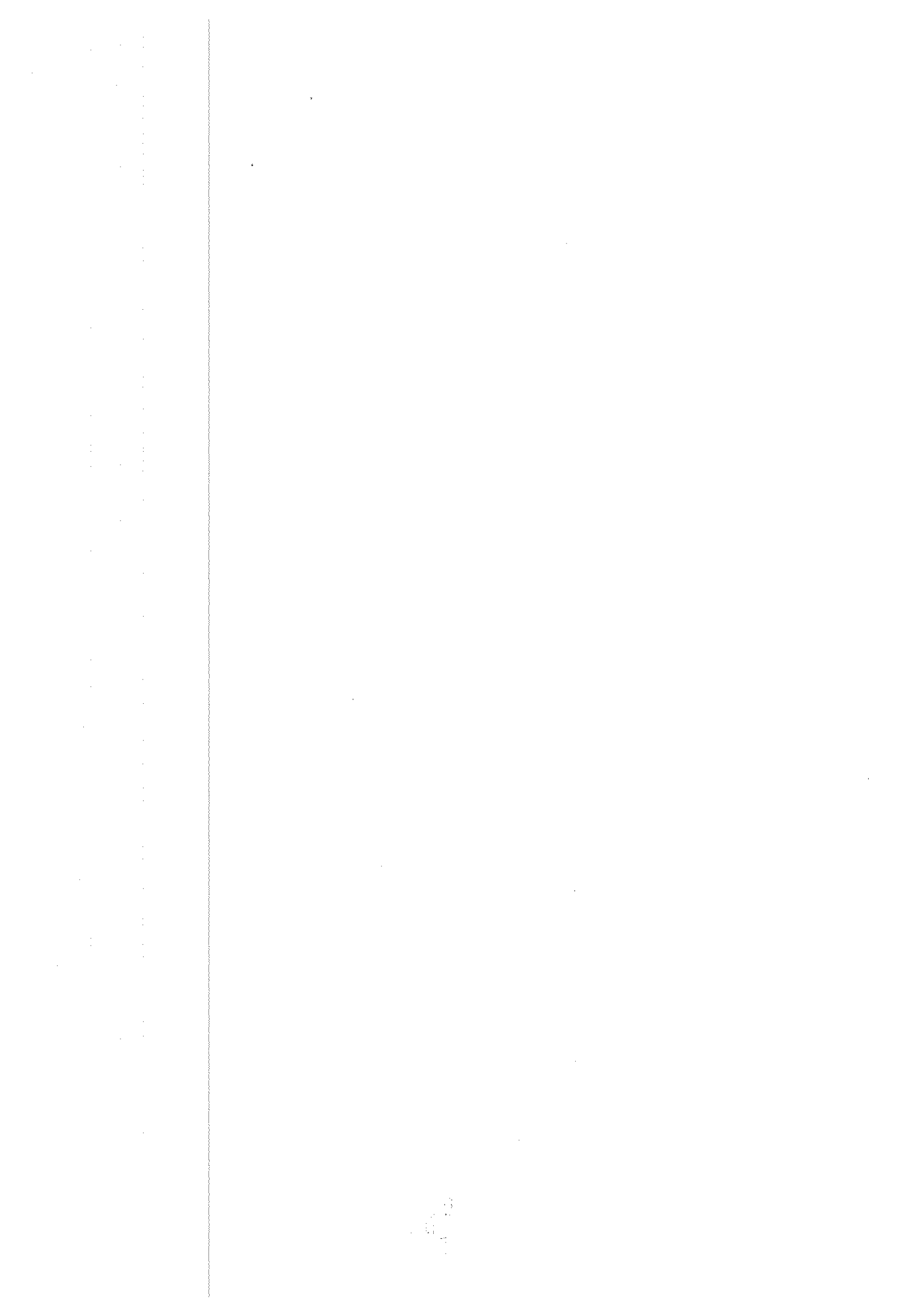

Corresponde al expediente N° /05802-370191/14

FECHA	ORGANISMOS INTERVINIENTES	ACCIONES
octubre	Clasificación Tribunales de Clasificación Descentralizados Dirección Gestión de Asuntos Docentes Secretarías de Asuntos Docentes Consejos Escolares	solicitudes de renovación de servicios provisorios para el año 2016.
	Dirección de Gestión de Asuntos Docentes Secretarías de Asuntos Docentes	Remisión de Planillas de Patrimonio a los Consejos Escolares.
01 de octubre	Direcciones Docentes Instituciones Educativas	Elevación a sede técnica de las actas de recuento físico de Bienes Patrimoniales.
01 al 09 de octubre	Dirección de Educación Artística Inspector de Enseñanza Escuelas de Educación Estética Escuelas de Educación Secundaria Especializadas en Arte Nivel Superior Artística	Organización de jornadas, muestras y clases abiertas en las Instituciones.
01 al 23 de octubre	Dirección de Educación de Adultos (CENS) Instituciones Educativas	Límite de presentación de solicitudes de dictamen de equivalencias para rendir en los turnos de diciembre y febrero.
	Dirección Provincial de Educación Secundaria Dirección Provincial de Educación Técnico Profesional Dirección de Educación Técnica Dirección de Educación Agraria DIPREGEP (Educación Secundaria) Dirección de Educación de Adultos (CENS) Dirección de Educación Física Jefaturas Regionales Jefaturas Distritales Inspectores de Enseñanza Instituciones Educativas	Período para solicitar a las Direcciones Educativas, a través de las Jefaturas Regionales, nuevas orientaciones de la Educación Secundaria, Tecnicaturas e Itinerarios Formativos.
01 al 30	Dirección Provincial de Educación Técnico Profesional Dirección de Educación Técnica	Evaluación anual por Capacidades Profesionales

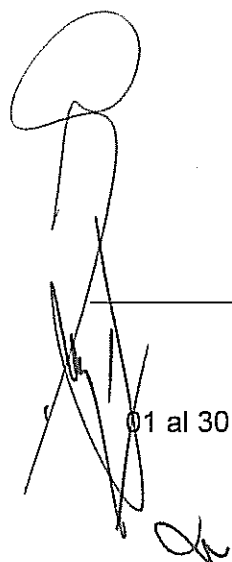

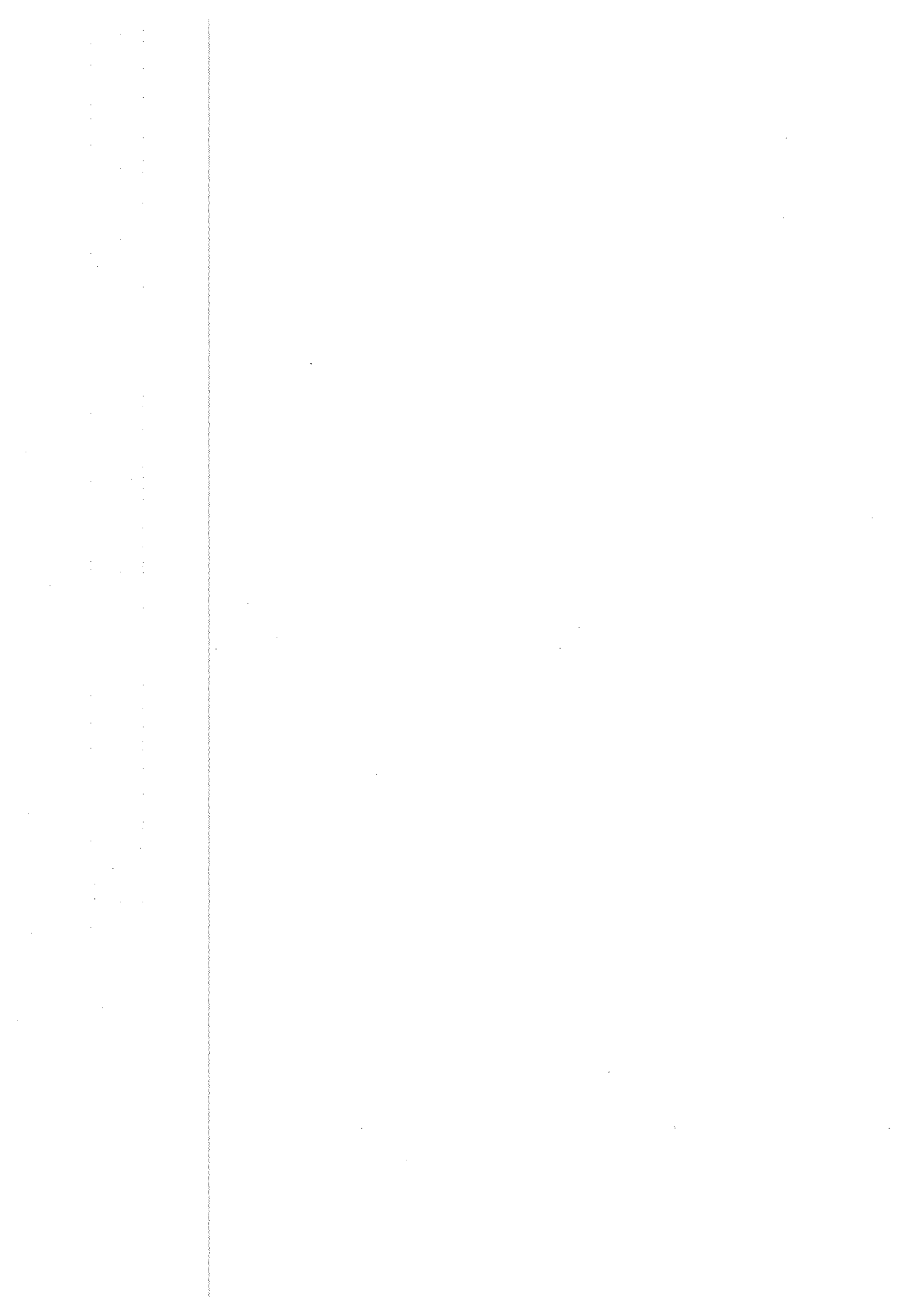

Corresponde al expediente N° /05802-370191/14

FECHA	ORGANISMOS INTERVINIENTES	ACCIONES
de octubre	Dirección de Educación Agraria Inspectores de Enseñanza Instituciones Educativas	(instancia regional) Evaluación de la Calidad Educativa, Instancia Institucional.
05 al 09 de octubre	Dirección Provincial de Educación Secundaria Dirección Provincial de Educación Técnico Profesional Dirección de Educación Artística Dirección de Educación Técnica Dirección de Educación Agraria DIPREGEP (Secundaria)	Evaluación ante Comisión Evaluadora turno octubre (incluye completa nivel, equivalencias y pendientes de acreditación).
05 al 30 de octubre	Dirección Provincial de Educación Técnico Profesional Dirección de Formación Profesional Dirección de Gestión de Asuntos Docentes Secretaría de Asuntos Docentes	Inscripción para provisionalidades y suplencias Instructores de Formación Profesional (incluidos Pañoleros y Preceptores).
13 de Octubre	Dirección de Gestión de Asuntos Docentes	Convocatoria y conformación de la Comisión Proyecto Calendario de Actividades 2016.
19 al 23 de octubre	Dirección Provincial de Educación Superior Dirección de Educación Artística DIPREGEP Instituciones Educativas	Elevación a Inspectores del Nivel, del cronograma de exámenes turno noviembre- diciembre.
19 al 30 de octubre	Dirección de Educación Física Inspectores de Enseñanza Centros de Educación Física	Elevación a la Dirección Docente de Planilla Resumen de Encuentros de Juegos Socio-Motores y Deportivos
23 de octubre	Dirección de Formación Continua Centros de Capacitación, Información e Investigación Educativa	Elevación a la Dirección de Formación Continua de la información estadística de matrícula atendida.
	DIPREGEP Instituciones Educativas	Presentación de planillas F1
26 al 30	Dirección de Educación Física	Semana de la Educación Física

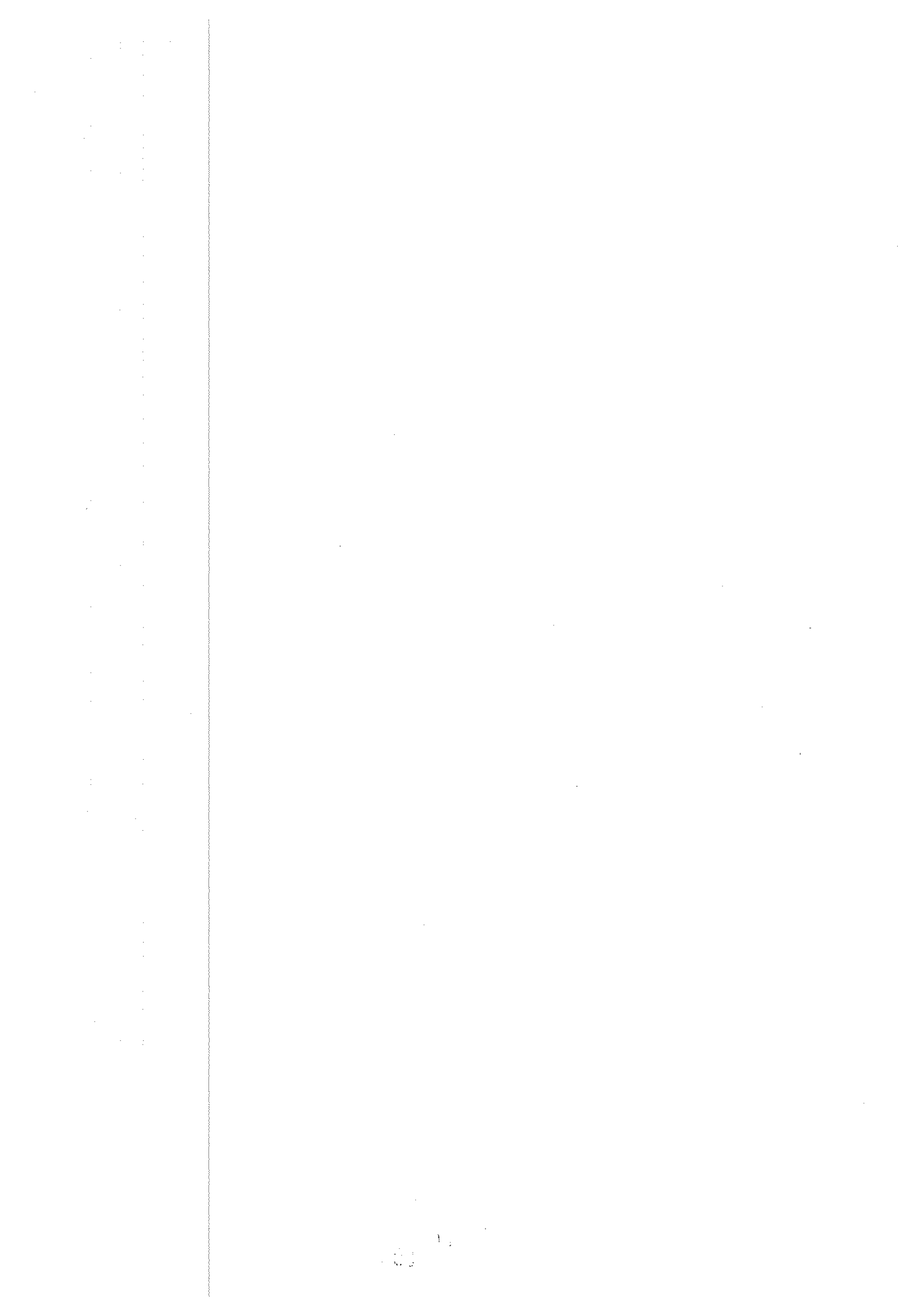

Corresponde al expediente N° /05802-370191/14

FECHA	ORGANISMOS INTERVINIENTES	ACCIONES
de octubre	Inspectores de Enseñanza Instituciones Educativas Centros de Educación Física	
29 de octubre	Todas las Direcciones de nivel y modalidad	Entrega de planilla única de relevamiento de alumnos integrados.
30 de octubre	Dirección Provincial de Educación Inicial Dirección Provincial de Educación Primaria Dirección Provincial de Educación Secundaria Dirección Provincial de Educación Técnico Profesional Dirección de Educación Técnica Dirección de Educación Agraria Dirección de Educación de Adultos Dirección de Educación Artística Dirección de Psicología Comunitaria y Pedagogía Social Dirección de Educación Especial Dirección de Educación Física DIPREGEP Dirección de Inspección General Jefaturas Regionales Jefaturas Distritales Inspectores de Enseñanza Instituciones Educativas	Elevación de planilla única de relevamiento de alumnos integrados a las Direcciones Docentes, a través de las Jefaturas Distritales o Jefaturas Regionales.
A partir del 02 de noviembre	Dirección de Psicología Comunitaria y Pedagogía Social Centros Educativos Complementarios	Inicio de actividades de difusión y preinscripción en Centros Educativos Complementarios
	Dirección de Educación Artística Nivel Superior Artística	Inicio Inscripción de exámenes turno diciembre.
02 al 06 de noviembre	Direcciones Docentes Consejos Escolares Servicios descentralizados Centros de Capacitación, Información e Investigación Educativa Instituciones Educativas	Presentación ante Consejo Escolar necesidades de personal de servicio para el año 2016.
	Dirección Provincial de Gestión Educativa	Elevación Informe Condiciones de Inicio 2016.

Corresponde al expediente N° /05802-370191/14

FECHA	ORGANISMOS INTERVINIENTES	ACCIONES
	Dirección de Inspección General Dirección de Gestión de Asuntos Docentes Dirección de Tribunales de Clasificación Tribunales de Clasificación Descentralizados Jefaturas Regionales Jefaturas Distritales Secretarías de Asuntos Docentes Inspectores de Enseñanza Instituciones Educativas	
	Dirección de Educación Especial	Confección y remisión Planilla Planta Orgánico Funcional – Matrícula.
02 al 06 de noviembre	Dirección de Educación Física Inspectores de Enseñanza Centro de Educación Física	Elevación a la Dirección Docente de Planilla N° 1 correspondiente al período Setiembre-Octubre.
	Dirección de Educación Artística Nivel Superior Artística Inspectores de Enseñanza	Elevación de cronograma de exámenes a Inspectores de cada Institución – Turno diciembre
02 al 13 de noviembre	Dirección Provincial de Educación Secundaria Inspectores de Enseñanza Instituciones Educativas	Presentación en la Dirección Provincial de Educación Secundaria de Proyectos de aula y curriculum de los docentes aspirantes al dictado de Itinerarios Formativos según Resolución N° 203/06.
	Dirección Provincial de Gestión Educativa Dirección de Inspección General Jefaturas Regionales Jefaturas Distritales Dirección de Gestión de Asuntos Docentes Dirección de Tribunales de Clasificación Secretaría de Asuntos Docentes Inspectores de Enseñanza Centros de Capacitación, Información e Investigación Educativa Instituciones Educativas de todas las Direcciones Docentes	Calificación Anual docente 2015.
	Dirección Provincial de Educación Técnico Profesional Dirección de Educación Técnica	Evaluación anual por Capacidades Profesionales (instancia Provincial)

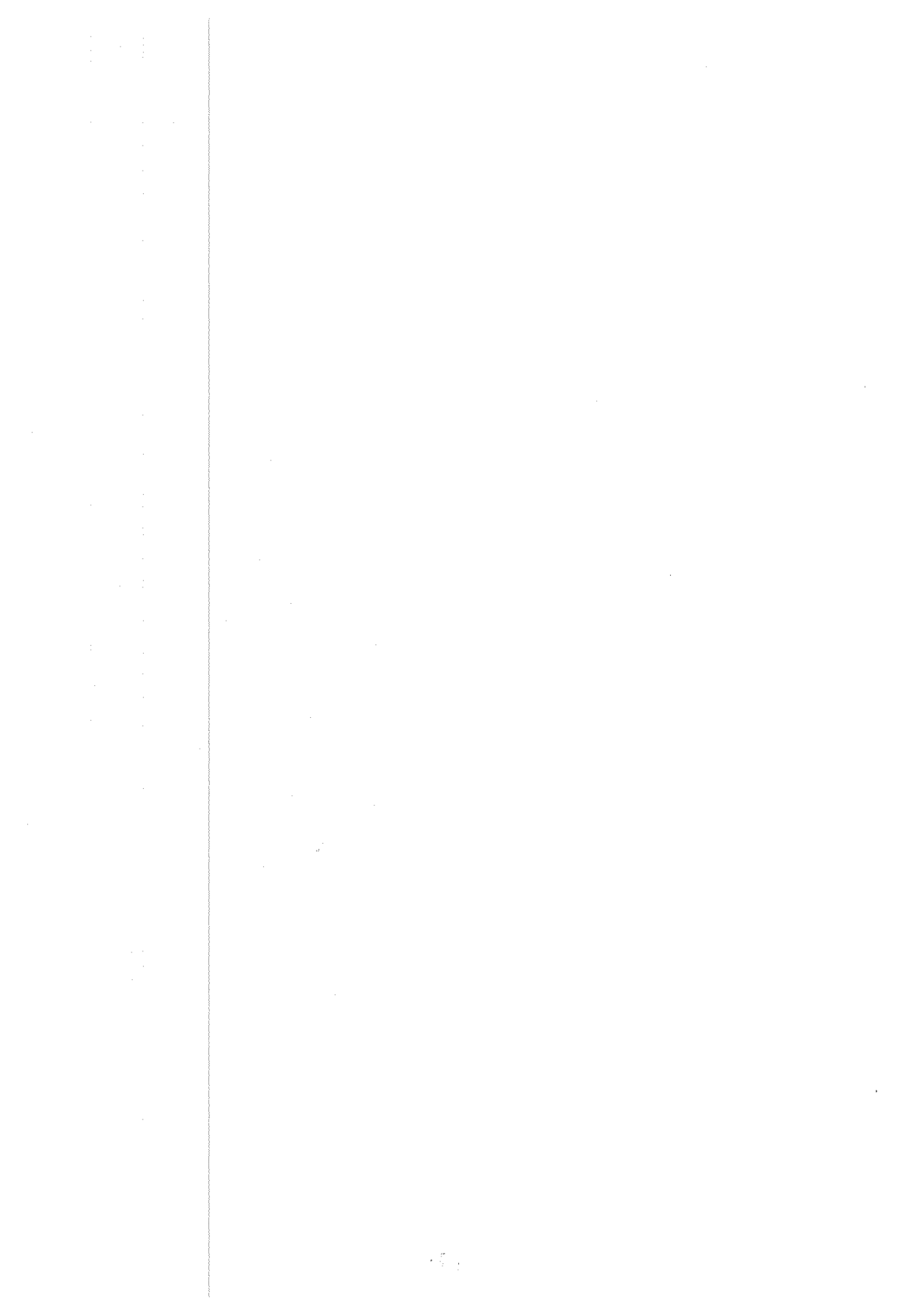

Corresponde al expediente N° /05802-370191/14

FECHA	ORGANISMOS INTERVINIENTES	ACCIONES
	Dirección Provincial de Educación Inicial Instituciones educativas	Ratificación de matrícula para el período 2016. Pre inscripción de hermanos de alumnos regulares.
02 al 13 de noviembre	Dirección de Educación Artística DIPREGEP Instituciones Educativas Dirección de Educación Artística Nivel Superior Artística	Inscripción a evaluaciones finales turno noviembre - diciembre. Inscripción de Ingresantes en Pregrado/Fo.Ba. (Formación Básica)
02 al 27 de noviembre	Dirección Provincial de Educación Secundaria Dirección Provincial de Educación Técnico Profesional Dirección de Educación Técnica Dirección de Educación Agraria DIPREGEP (Educación Secundaria) Dirección de Educación de Adultos (CENS) Instituciones Educativas	Revisión de estudiantes para comisiones de evaluación diciembre (incluye previos, completa curso, completa nivel y equivalencias).
	Dirección Provincial de Educación Secundaria Dirección Provincial de Educación Técnico Profesional Dirección de Educación Técnica Dirección de Educación Agraria DIPREGEP (Educación Secundaria) Dirección de Educación de Adultos (CENS) Instituciones Educativas	Período de Evaluaciones Integradoras, las materias a evaluar se definirán por Disposición Conjunta de las Direcciones de Nivel. Resolución 587/11.
02 al 30 de noviembre	Dirección de Tribunales de Clasificación Dirección de Gestión de Asuntos Docentes Dirección Provincial de Tecnología de la Información Tribunales de Clasificación Descentralizados Secretarías de Asuntos Docentes	Exhibición de los listados complementarios 108 A y B incluidos Artística Superior y Educación Superior de aspirantes a provisionalidades y suplencias. Recepción de reclamos y resolución por parte de los Tribunales de Clasificación Descentralizados.
06 al 10 de noviembre	Dirección de Educación Física Centros de Educación Física	Elevación a la Dirección Docente, los Proyectos Especiales de acción de Verano 2015-2016.

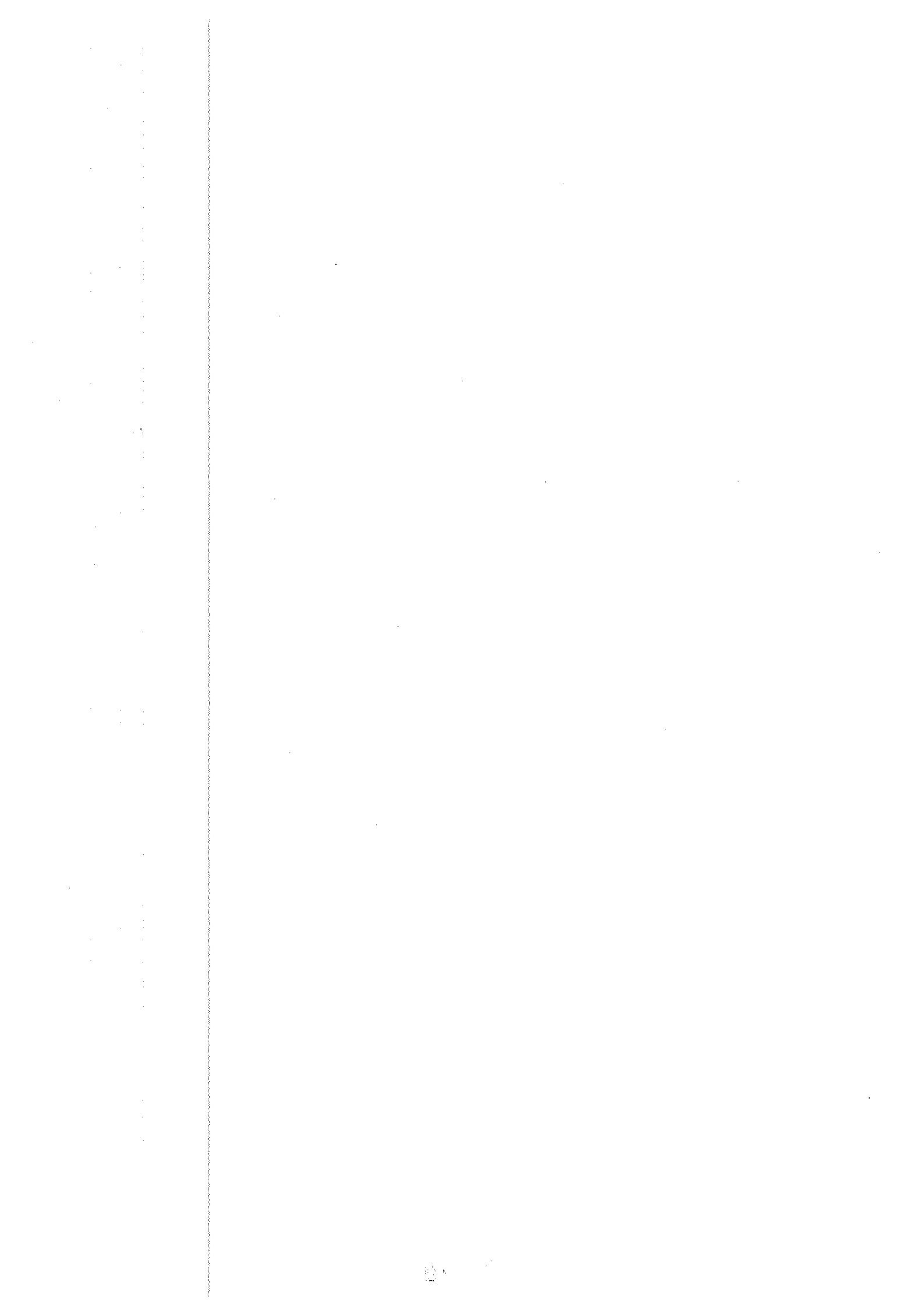

Corresponde al expediente N° /05802-370191/14

FECHA	ORGANISMOS INTERVINIENTES	ACCIONES
09 al 13 de noviembre	Dirección Provincial de Educación Técnico Profesional Dirección de Educación Agraria	Encuentro provincial de Evaluación de la Calidad Educativa
	Dirección Provincial de Educación Técnico Profesional Dirección de Educación Técnica	Evaluación de saberes del ciclo básico (Semana de la Educación Técnica)
	Dirección de Educación Artística Escuelas de Educación Estética	Ratificación de matrícula en cada establecimiento para el período 2016.
	Dirección de Consejos Escolares Consejo Escolar Organismos Descentralizados. Instituciones Educativas de todas las Direcciones Docentes Centros de Capacitación, Información e Investigación Educativa	Relevamiento de equipamiento y recursos didácticos (Inventario) y necesidades de mobiliario. Remisión al Consejo Escolar.
09 al 13 de noviembre	Dirección de Psicología Comunitaria y Pedagogía Social Inspectores de Enseñanza Centros Educativos Complementarios	Evaluación de Proyectos Institucionales
	Inspectores de Enseñanza Equipo de Orientación Escolar EID	Evaluación de Proyectos Integrados de Intervención
	Dirección de Psicología Comunitaria y Pedagogía Social Inspectores de Enseñanza	Elevación de la evaluación de Orientación para la educación y el trabajo, al Nivel Central a través de las Jefaturas Distritales y Regionales. Evaluación de Proyectos innovadores presentados durante el ciclo lectivo 2015. Mesas de Participación.
	Dirección Provincial de Educación Inicial DIPREGEP (Inicial) Instituciones Educativas	Segunda evaluación de Jardines Maternales y Jardines de Jornada Completa, conveniados. Segunda Evaluación de la Experiencia de Salas Maternales en Secundaria.
09 al 20 de noviembre	Inspectores de Enseñanza Instituciones Educativas	Ratificación de matrícula, en cada establecimiento para el período 2016.
	Dirección Provincial de Educación	Pruebas de evaluación y promoción de alumnos.

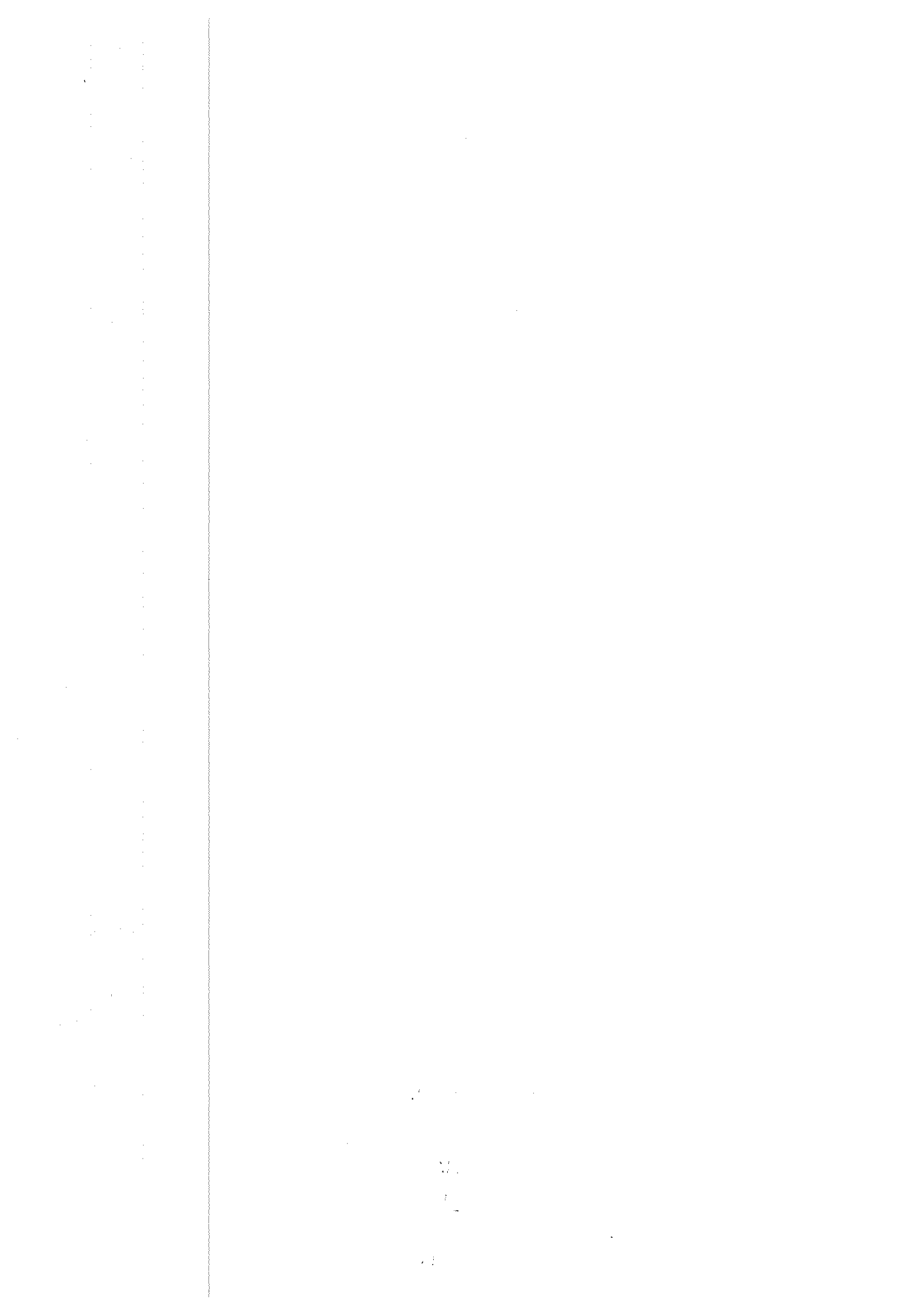

Corresponde al expediente N° /05802-370191/14

FECHA	ORGANISMOS INTERVINIENTES	ACCIONES
	Primaria Instituciones Educativas	
13 de noviembre	Dirección de Psicología Comunitaria y Pedagogía Social Centros Educativos Complementarios	Elevación de Planilla de Relevamiento Final de Centros Educativos Complementarios.
Del 16 al 20 de noviembre	Dirección Provincial de Educación Superior	Inscripción a evaluaciones finales turno noviembre-diciembre
	Dirección Provincial de Educación Inicial Instituciones Educativas	Inscripción de alumnos por ingreso y pases.
	Dirección de Educación Artística Nivel Superior Artística	Confección y remisión de matrícula final: al 16 de noviembre.
16 al 27 de noviembre	Dirección de Educación Artística Escuelas de Educación Estética	Período de inscripción de alumnos
	Dirección de Educación Artística Nivel Superior Artística	Inscripción de ingresantes a las Carreras de Grado: Formación Docente y/o Técnica
20 de noviembre	Dirección Provincial de Educación Superior Inspectores de Enseñanza Institutos Superiores	Finalización segundo cuatrimestre.
	Dirección de Educación Especial Inspectores de Enseñanza Instituciones Educativas	Elevación a la Dirección Docente de Proyectos de alumnos de Escuela Especial no comprendidos en el Programa anterior.
	Inspectores de Enseñanza Escuelas de Educación Estética Escuelas de Educación Secundaria Especializadas en Arte Nivel Superior Artística Centros de Producción	Elevar organización establecimientos Planta Orgánica Funcional Tentativa 2016 (con diagnóstico) a Equipo Técnico Pedagógico de los Inspectores de cada Institución y a la Dirección de Educación Artística.



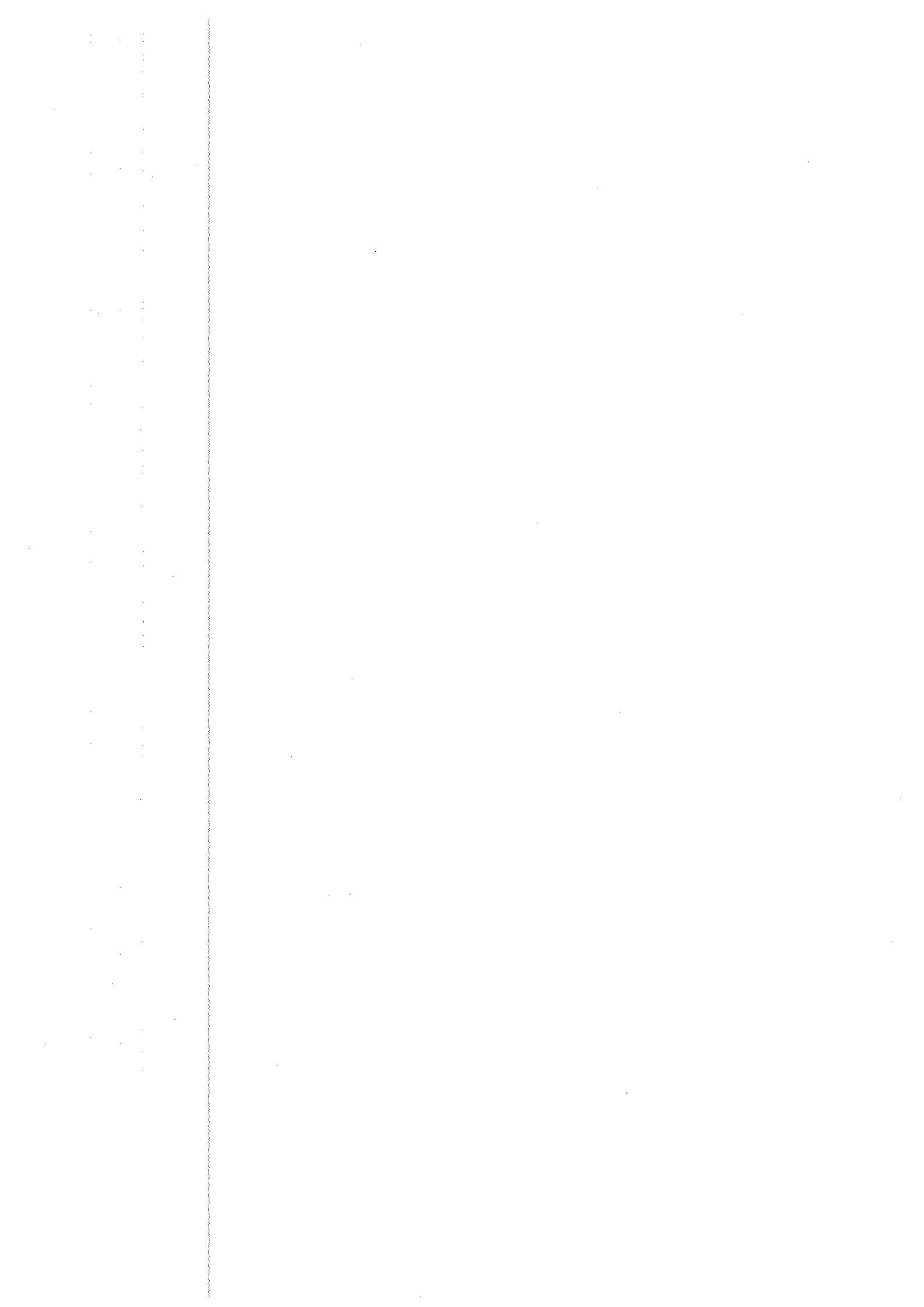

Corresponde al expediente N° /05802-370191/14

FECHA	ORGANISMOS INTERVINIENTES	ACCIONES
	Dirección de Educación Artística Instituciones Educativas de Educación Artística	Elevación de Planta Orgánica Funcional tentativa 2016 al Nivel Central. Tratamiento centralizado.
	Dirección de Psicología Comunitaria y Pedagogía Social Inspectores de Enseñanza Equipo de Orientación Escolar.	Participación y aporte de criterios de evaluación para el tercer informe de calificación y promoción de alumnos
24 al 27 de noviembre	Dirección de Educación de Adultos	Semana de la Educación de Adultos. Revalorizar la importancia de la Educación de Jóvenes y Adultos.
	Dirección Provincial de Educación Inicial Servicios Educativos	Presentación a las familias del tercer informe evaluativo de los alumnos.
24 de noviembre al 4 de diciembre	Dirección Provincial de Educación Inicial Instituciones Educativas	Exhibición de listados de alumnos matriculados para el Ciclo Lectivo 2016 y de excedentes realizando notificación bajo firma a las familias.
24 de noviembre al 11 de diciembre	Dirección de Educación Artística Inspectores de Enseñanza Instituciones Educativas	Análisis Plantas Orgánico Funcionales tentativa 2016
	Dirección Provincial de Educación Inicial Dirección Provincial de Educación Primaria Dirección Provincial de Educación Secundaria Dirección Provincial de Educación Técnico Profesional Dirección de Educación Agraria Jefaturas Regionales Jefaturas Distritales Inspectores de Enseñanza Instituciones Educativas	Relevamiento de necesidades de transporte de alumnos y estudiantes en escuelas rurales y de Islas
24 de noviembre al 30 de	Dirección Provincial de Educación Superior Dirección de Educación Artística	Evaluación final de estudiantes Turno noviembre - diciembre. Evaluación final de estudiantes de carreras a



Corresponde al expediente N° /05802-370191/14

FECHA	ORGANISMOS INTERVINIENTES	ACCIONES
diciembre 24 de noviembre al 30 de diciembre	(Educación Superior) DIPREGEP (Educación Superior) Instituciones Educativas	distancia
	Dirección Provincial de Educación Inicial Dirección Provincial de Educación Primaria Dirección Provincial de Educación Secundaria Dirección Provincial de Educación Superior Dirección Provincial de Educación Técnico Profesional Dirección de Educación Especial Dirección de Educación Técnica Dirección de Educación Agraria Dirección de Educación de Adultos Dirección de Educación Artística Dirección de Educación Física DIPREGEP Dirección de Psicología Comunitaria y Pedagogía Social Instituciones Educativas	Planilla "A" de Relevamiento de situaciones de conflicto.
	Dirección de Educación Especial Instituciones Educativas	Confeción y remisión de "Planilla relación Plantas Orgánico Funcionales - Matrícula".
27 de noviembre	Dirección Provincial de Educación Superior Dirección de Educación Artística (Educación Superior) DIPREGEP (Educación Superior) Instituciones Educativas	FINALIZACIÓN DEL CICLO LECTIVO
27 de noviembre al 04 de diciembre	Dirección de Educación Artística Inspectores de Enseñanza Escuelas de Educación Estética	Realización de la 2º evaluación de alumnos.
30 de noviembre	Dirección Provincial de Educación Secundaria Dirección de Educación de Adultos	Finalización del segundo cuatrimestre en los Bachilleratos de Adultos/Cens/ Plan FinES



Corresponde al expediente N° /05802-370191/14

FECHA	ORGANISMOS INTERVINIENTES	ACCIONES
30 de noviembre	(CENS) FinES	
	Dirección Provincial de Educación Secundaria Dirección Provincial de Educación Técnico Profesional Dirección de Educación Técnica Dirección de Educación Agraria DIPREGEP (Educación Secundaria)	Finalización del tercer trimestre
30 de noviembre al 04 de diciembre	Dirección de Tribunales de Clasificación Dirección Gestión de Asuntos Docentes Secretarías de Asuntos Docentes	Otorgamiento de Destino Definitivo a Titulares Interinos 2015.
	Dirección de Educación Artística Escuelas de Educación Estética Escuelas Secundarias de Arte	Confección y remisión de matrícula final: al 30 de noviembre
30 de noviembre al 11 de diciembre	Dirección Provincial de Educación Secundaria Dirección Provincial de Educación Técnico Profesional Dirección de Educación Técnica Dirección de Educación Agraria DIPREGEP (Educación Secundaria) Instituciones Educativas	Período de orientación y apoyo a estudiantes que no acreditaron materias, módulos y/o talleres.
	Dirección de Educación de Adultos (CENS)	Curso de Recuperación y Evaluación Continua a estudiantes con promedio anual inferior a 7 (Resolución 6321/95)
Del 30 de noviembre al 18 de diciembre	Dirección Provincial de Gestión Educativa DIPREGEP Dirección Provincial de Política Socio-Educativa Dirección Provincial de Consejos Escolares Dirección de Inspección General	Evaluación del Planeamiento Educativo Regional, Distrital y Areal.



Corresponde al expediente N° /05802-370191/14

FECHA	ORGANISMOS INTERVINIENTES	ACCIONES
Del 30 de noviembre al 18 de diciembre	Dirección de Gestión de Asuntos Docentes Dirección de Tribunales de Clasificación Dirección de Formación Continua Jefes Regionales Jefes Distritales Inspectores de Enseñanza Secretarías de Asuntos Docentes Tribunales de Clasificación Descentralizados Coordinadores de Política Socio-Educativa Directores de Centros de Capacitación, Información e Investigación Educativa Consejos Escolares	
30 de noviembre al 23 de diciembre	Dirección de Educación Artística Nivel terciario Instituciones Educativas	Inscripción de aspirantes al ingreso.
Todo el mes de diciembre	Dirección Provincial de Educación Primaria	Tercer Informe de Calificación
01 al 15 de diciembre	Dirección de Formación Continua Centros de Capacitación, Información e Investigación Educativa	Difusión de Normativa para la presentación de proyectos de Capacitación de instituciones oferentes externas 2016.
Del 01 al 30 de diciembre	Dirección Educación Superior Institutos Superiores	Inscripción de aspirantes al ingreso - carreras 2016.
	Dirección de Educación Artística Nivel Superior Artística	Evaluaciones finales turno diciembre
	Dirección de Educación Artística Inspectores de Enseñanza Escuelas de Educación Estética Escuelas de Educación Secundaria Especializadas en Arte	Evaluación institucional con elevación de acta e informe de conclusiones al Inspector de Enseñanza.

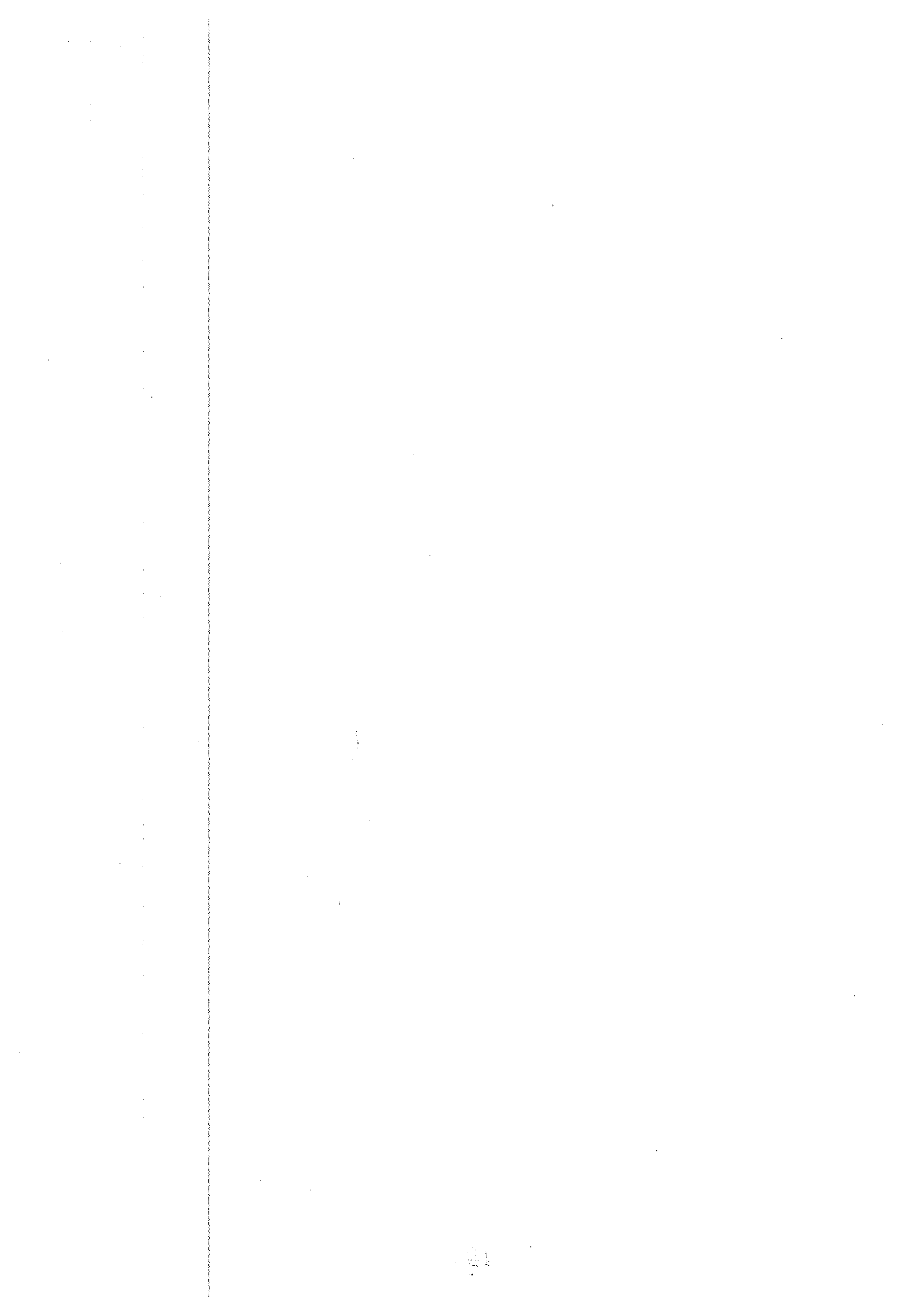

Corresponde al expediente N° /05802-370191/14

FECHA	ORGANISMOS INTERVINIENTES	ACCIONES
	Nivel Superior Artística	
09 al 11 de diciembre	Dirección Educación de Adultos Instituciones Educativas	Confección de planillas de calificación y promoción de Alumnos
	Todas las Direcciones de Nivel y Modalidades. DIPREGEP Inspectores de Enseñanza	Período de evaluación proyecto institucional 2015 y Proyección 2016.
09 al 18 de diciembre	Dirección Provincial de Educación Secundaria Dirección Provincial de Educación Técnico Profesional Dirección de Educación Técnica Dirección de Educación Agraria DIPREGEP (Educación Secundaria) Inspectores de Enseñanza Instituciones Educativas	Confección y remisión a las Direcciones Docentes, a través de las Jefaturas Distritales del tercer informe de Calificación.
	Dirección de Educación Física Jefatura Distrital Inspectores de Enseñanza Centro de Educación Física	Matriculación para la Acción de Verano y Escuelas Abiertas en Verano 2015-2016. Evaluación del Proyecto Pedagógico. Evaluación de continuidad de Proyectos Especiales
	Dirección de Educación Especial Centros de Formación Laboral	Confección y remisión de "Planilla de Relevamiento de egresados de CFL y Unidades Laborales".
	Dirección Provincial de Gestión Educativa Dirección de Inspección General Jefaturas Regionales Dirección de Gestión de Asuntos Docentes Secretaría de Asuntos Docentes	Evaluación segundo semestre 2015.
	Dirección de Tribunales de Clasificación Tribunales de Clasificación Descentralizados	Actos Públicos de Propuestas de Titularizaciones Interinas 2016



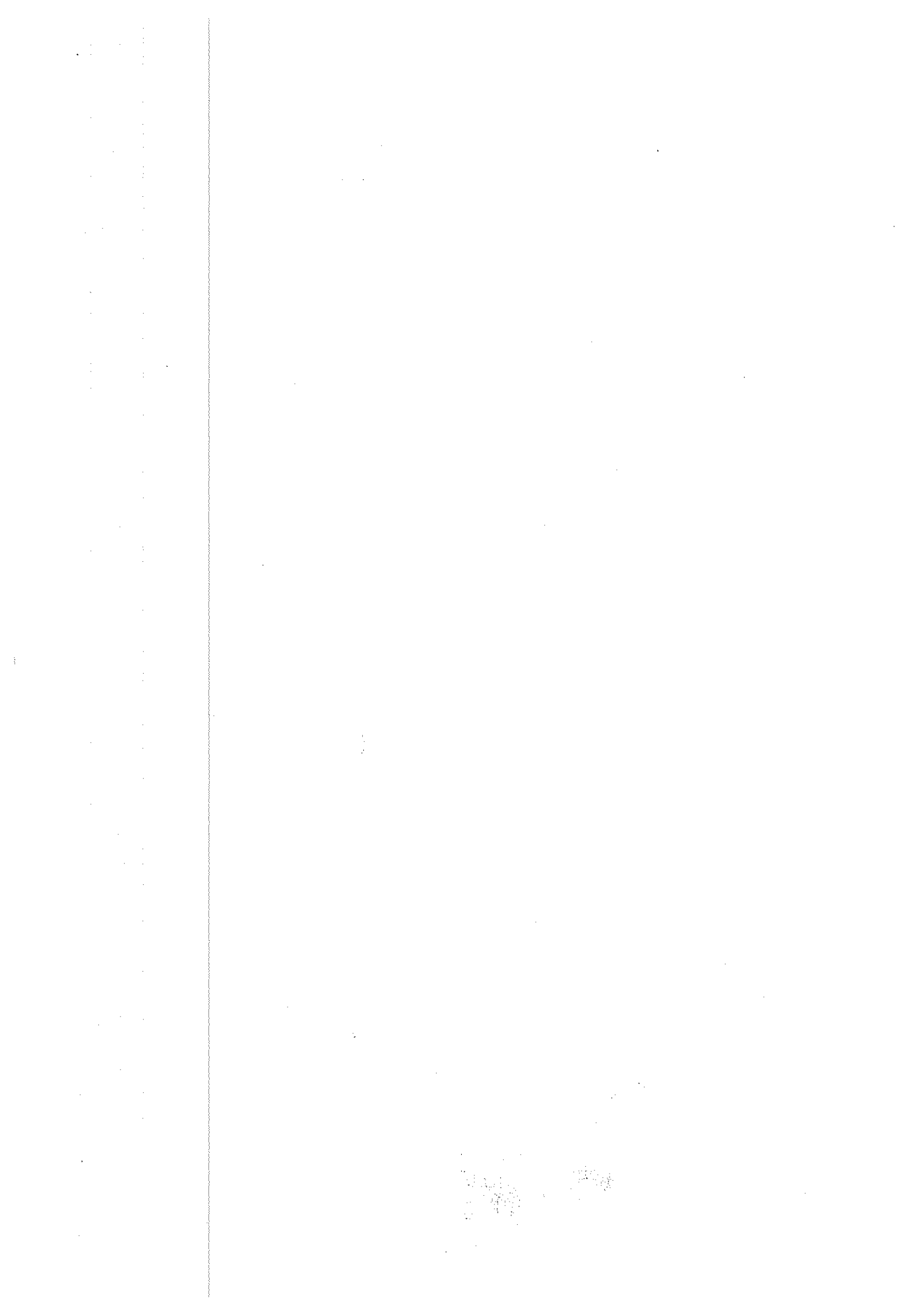

Corresponde al expediente N° /05802-370191/14

FECHA	ORGANISMOS INTERVINIENTES	ACCIONES
	Dirección de Gestión de Asuntos Docentes Secretarías de Asuntos Docentes	
	Dirección de Educación Especial Dirección de Psicología Comunitaria y Pedagogía Social DIPREGEP Inspectores de Enseñanza Instituciones Educativas	Desarrollo acciones de verano.
09 al 23 de diciembre	Dirección Provincial de Educación Superior Dirección de Educación Artística Instituciones Educativas	Autoevaluación Institucional.
09 al 30 de diciembre	Dirección Provincial de Educación Secundaria Dirección Provincial de Educación Técnico Profesional Dirección de Educación Técnica Dirección de Educación Agraria Dirección de Educación de Adultos (CENS) DIPREGEP (Educación Secundaria) Instituciones Educativas	Comisiones de evaluación para turno de diciembre (incluye pendientes de acreditación, completa nivel, completa curso y equivalencias). Inscripción 1° año CENS.
11 de diciembre	Dirección Provincial de Educación Secundaria Dirección Provincial de Educación Técnico Profesional Dirección de Educación Técnica Dirección de Educación Agraria Dirección de Educación de Adultos Dirección de Formación Profesional Instituciones Educativas	FINALIZACIÓN DEL CICLO LECTIVO
	Dirección Provincial de Educación Primaria DIPREGEP Instituciones Educativas	Calificación alumnos tercer informe. Resolución N° 1057/14.

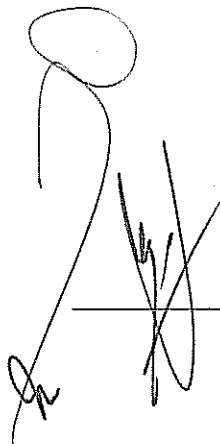

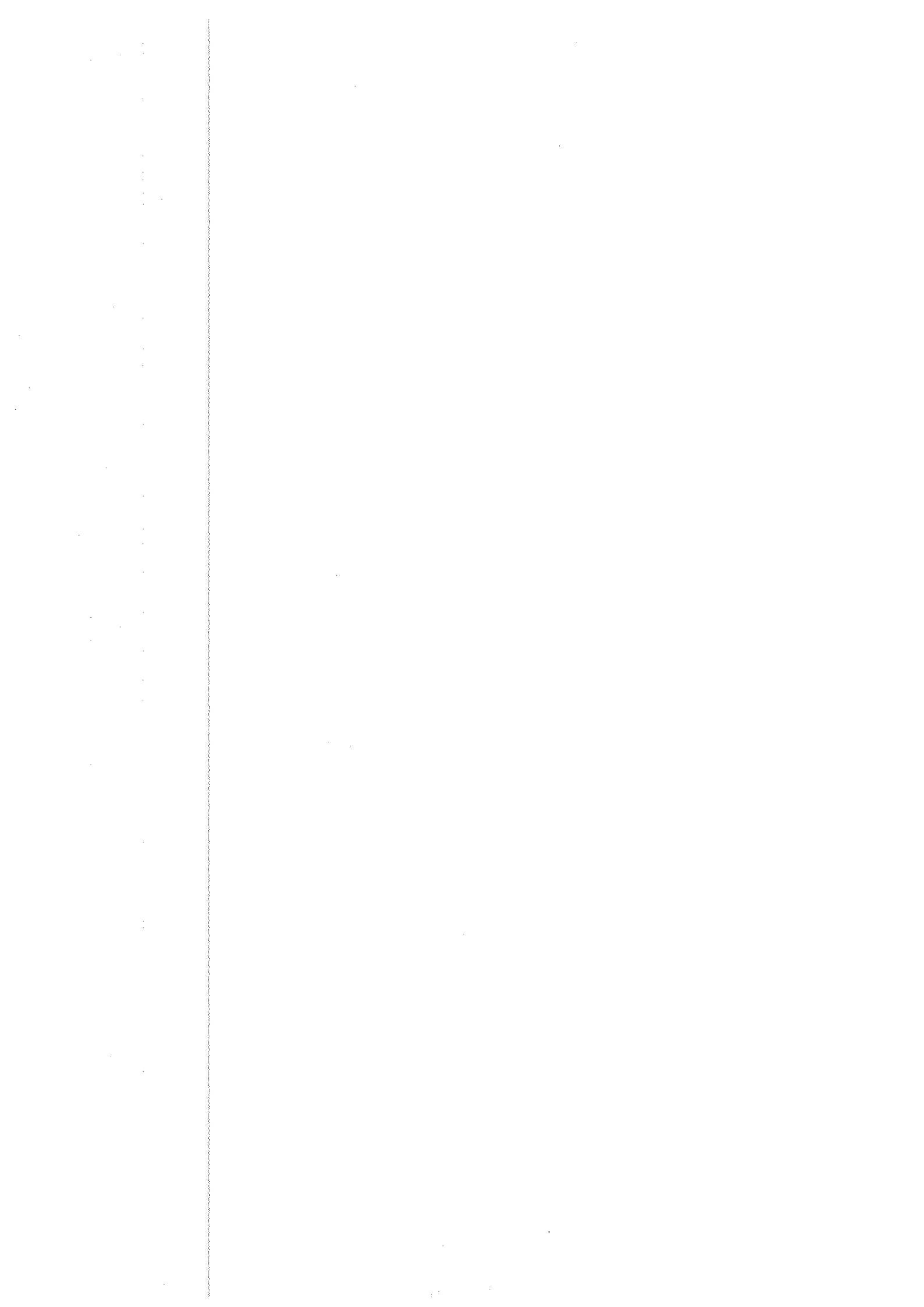

Corresponde al expediente N° /05802-370191/14

FECHA	ORGANISMOS INTERVINIENTES	ACCIONES
	Dirección de Formación Continua Centros de Capacitación, Información E Investigación Educativa	Elevar a nivel central informe final de acciones Centro De Capacitación, Información e Investigación Educativa y planillas estadísticas de Capacitación.
Segunda quincena de diciembre	Instituciones Educativas Todas las Direcciones Docentes Centros de Capacitación, Información e Investigación Educativa	Realización a cargo de Docentes, Asesores y Revisores de cuentas del control de los Estados Administrativos y Contables de las Asociaciones Cooperadoras. Elaboración de Informe escrito.
14 de diciembre	Dirección de Psicología Comunitaria y Pedagogía Social Inspector de la modalidad PC y PS EID o Equipo de Orientación Escolar (designado por Inspector de Enseñanza).	Planilla "B" síntesis distrital de relevamiento de situaciones de conflicto.
A partir del 14 de diciembre	Dirección de Tribunales de Clasificación Dirección de Gestión de Asuntos Docentes Secretarías de Asuntos Docentes	Comienza período de recepción de reclamos calificación docente 2015.
	Dirección de Psicología Comunitaria y Pedagogía Social Centros Educativos Complementarios	Inscripción en Centros Educativos Complementarios
	Dirección Provincial de Educación Primaria Dirección Provincial de Educación Secundaria Dirección Provincial de Educación Técnico Profesional Dirección de Educación Especial Dirección de Educación Técnica Dirección de Educación Agraria Dirección de Educación de Adultos Dirección de Educación Artística Escuelas de Estética Escuelas de Educación Secundaria Especializadas en Arte Instituciones Educativas	Inscripción de alumnos y estudiantes por ingreso y pase, conforme al Decreto N° 2299/11 – Reglamento General de Instituciones Educativas de la Provincia de Buenos Aires



Corresponde al expediente N° /05802-370191/14

FECHA	ORGANISMOS INTERVINIENTES	ACCIONES
14 al 18 de diciembre	Dirección Provincial de Educación Primaria DIPREGEP Instituciones Educativas	De 1º a 6º año Inicio período extendido de Enseñanza Régimen Académico Resolución N° 1057/14.
14 al 18 de diciembre	Dirección de Gestión de Asuntos Docentes Secretarías de Asuntos Docentes	Período de evaluación proyecto institucional 2015 y Proyección 2016.
	Dirección de Información y Estadística Jefaturas de Región DIPREGEP y Estatal Jefaturas Distritales Servicios Educativos	Cumplimentación de Relevamiento Final 2015 y carga web.
	Dirección de Psicología Comunitaria y Pedagogía Social Dirección Provincial de Educación Inicial Dirección Provincial de Educación Primaria Dirección Provincial de Educación Secundaria DIPREGEP Jefaturas Regionales Jefaturas Distritales Inspectores de Enseñanza Instituciones Educativas	Nominación de alumnos o estudiantes en situación de posible abandono. Acciones para su reinserción.
	Dirección Provincial de Educación Inicial	Envío de evaluación de la Experiencia de Salas Maternales en Secundaria
	Dirección de Consejos Escolares Direcciones Docentes Organismos Descentralizados Inspectores de Enseñanza Instituciones Educativas	Elevación planillas de Altas y Bajas de Bienes Patrimoniales a Consejo Escolar.
14 al 23 de diciembre	Dirección de Educación de Adultos Dirección Provincial de Educación Secundaria Dirección Provincial de Educación	Remisión de Planta Orgánica Funcional tentativa 2016 a las Direcciones Docentes a través de la Jefatura Distrital

111
111
111

Corresponde al expediente N° /05802-370191/14

FECHA	ORGANISMOS INTERVINIENTES	ACCIONES
	Técnico Profesional Dirección de Educación Técnica Dirección de Educación Agraria Dirección Provincial de Educación Primaria Dirección de Psicología Comunitaria y Pedagogía Social Inspectores de Enseñanza Instituciones Educativas	
18 de diciembre	Dirección Provincial de Educación Inicial Dirección Provincial de Educación Primaria Dirección de Educación Especial Dirección de Psicología Comunitaria y Pedagogía Social Dirección de Educación Artística Escuelas de Educación Estética Dirección de Educación de Adultos DIPREGEP Instituciones Educativas	FINALIZACIÓN CICLO LECTIVO
	Jefaturas Regionales Jefaturas DIPREGEP Jefaturas Distritales Inspectores de Enseñanza Instituciones Educativas de todos los Niveles y Modalidades	Confeción de Matrícula Final con datos al 18 de diciembre
Del 18 al 23 de diciembre	Direcciones Docentes Dirección Provincial de Gestión Educativa Dirección de Inspección General Jefaturas Regionales Jefaturas DIPREGEP Jefaturas Distritales Inspectores de Enseñanza Instituciones Educativas de todos los niveles y modalidades	Elevación de Matrícula Final con datos al 18 de diciembre
A partir del 21 de diciembre	Dirección Provincial de Educación Primaria Dirección de Educación Especial	Inscripción de alumnos y estudiantes por ingreso y pase Conforme al Decreto 2299/11 " Reglamento General

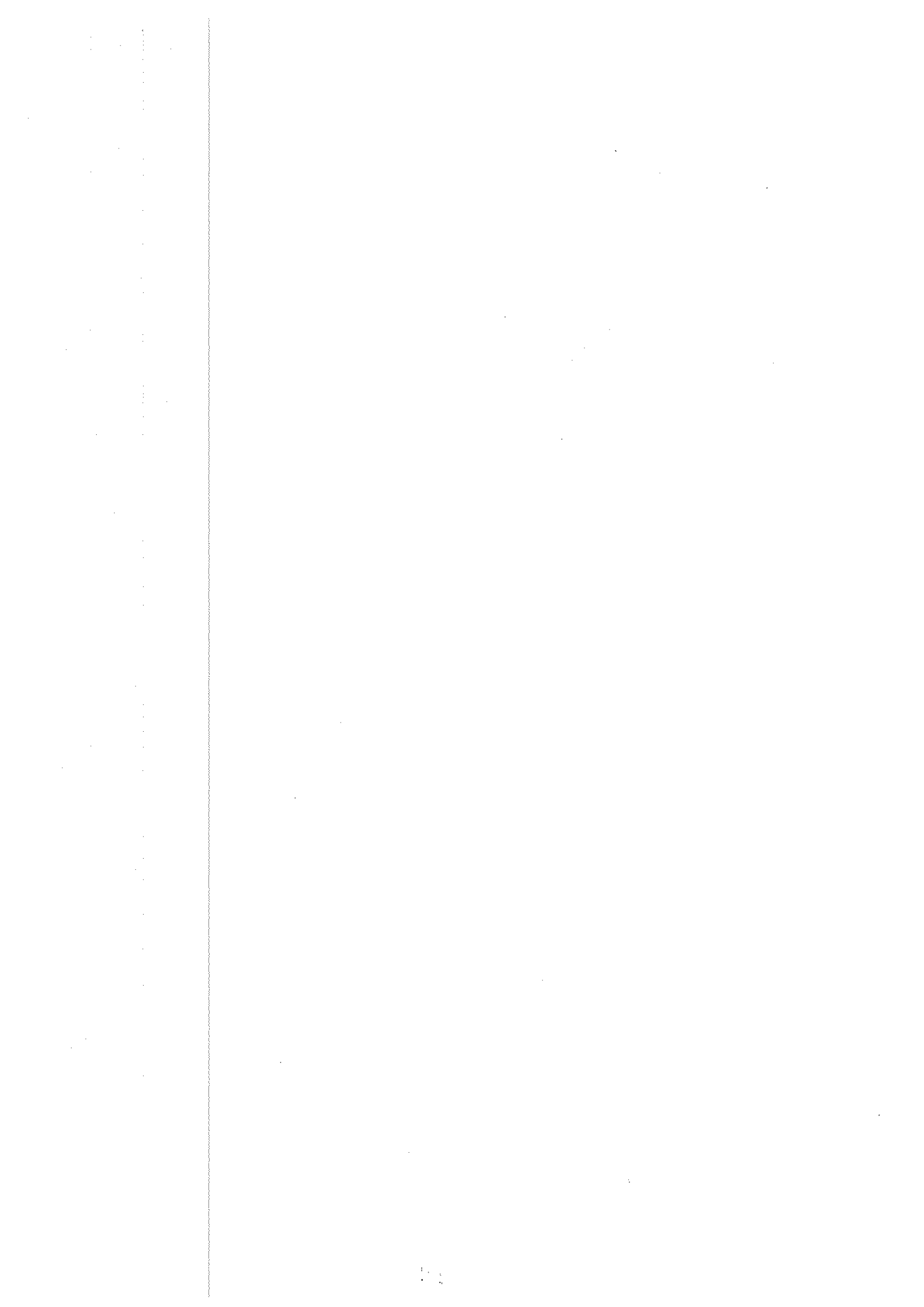

Corresponde al expediente N° /05802-370191/14

FECHA	ORGANISMOS INTERVINIENTES	ACCIONES
	Dirección Provincial de Educación Secundaria Dirección Provincial de Educación Técnico Profesional Dirección de Educación Técnica Dirección de Educación Agraria Dirección de Educación de Adultos Dirección de Educación Artística Escuela de Estética Escuelas Secundarias de Arte Instituciones Educativas	de las Instituciones Educativas de La Provincia de Buenos Aires"
21 de diciembre	Dirección de Educación de Adultos Instituciones Educativas Dirección Provincial de Educación Inicial DIPREGEP Instituciones Educativas	Finalización de actividades de las secciones del Sistema Semipresencial. Elevación de Matrícula Final de Jardines Maternales y de Experiencia de Salas Maternales en Secundaria, a la Dirección Docente a través de las Jefaturas Distritales.
21 al 23 de diciembre	Dirección de Educación Física Centros de Educación Física	Elevación a la Dirección Docente de Planilla N° 1 de Noviembre a Diciembre
28 de diciembre	Dirección de Información y Estadística Jefaturas de Región DIPREGEP y Estatal Jefaturas Distritales Servicios Educativos	Entrega de formularios Relevamiento final 2015.
	Todas las Direcciones Docentes Instituciones Educativas	Finalización de actividades institucionales.
30 de diciembre	Dirección Provincial de Educación Inicial Jardines Maternales	FINALIZACIÓN DEL CICLO LECTIVO

